

**Jahrgangsstufentest Englisch
Jahrgangsstufe 10
am Gymnasium**

07. Oktober 2015

Statistische Auswertung

Statistische Auswertung des Jahrgangsstufentests Englisch – Jahrgangsstufe 10 – am Gymnasium 2015

1 Gesamtüberblick

Gesamtzahl der teilnehmenden Gymnasien:	412
Gesamtzahl der teilnehmenden Schulklassen:	1.781
Gesamtzahl der teilnehmenden Schüler:	39.285
Durchschnittlicher Lösungsgrad:	64,03 %
Notenschnitt aller Schüler:	3,22
Bester Schuldurchschnitt:	2,30
Schlechtester Schuldurchschnitt:	4,83

2 Statistische Einzelauswertung

2.1 Notenverteilung bayernweit (in Prozentwerten)

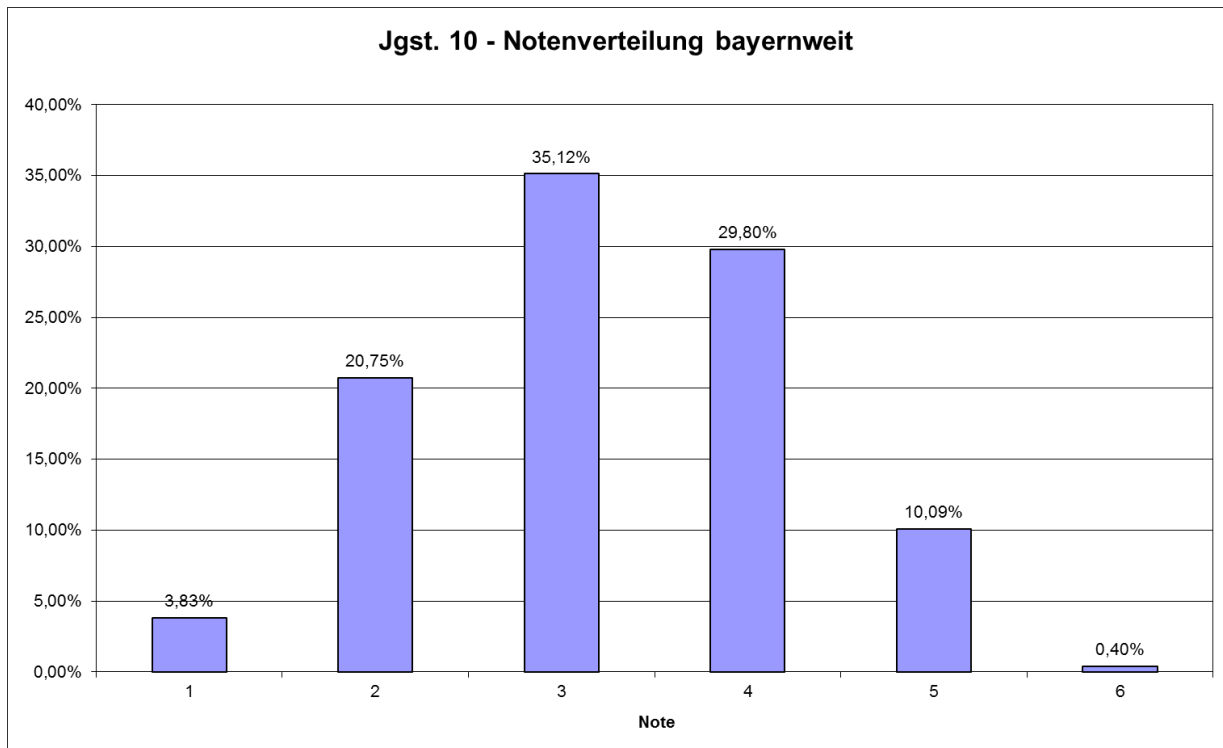

2.2 Verteilung der Schulschnitte bayernweit

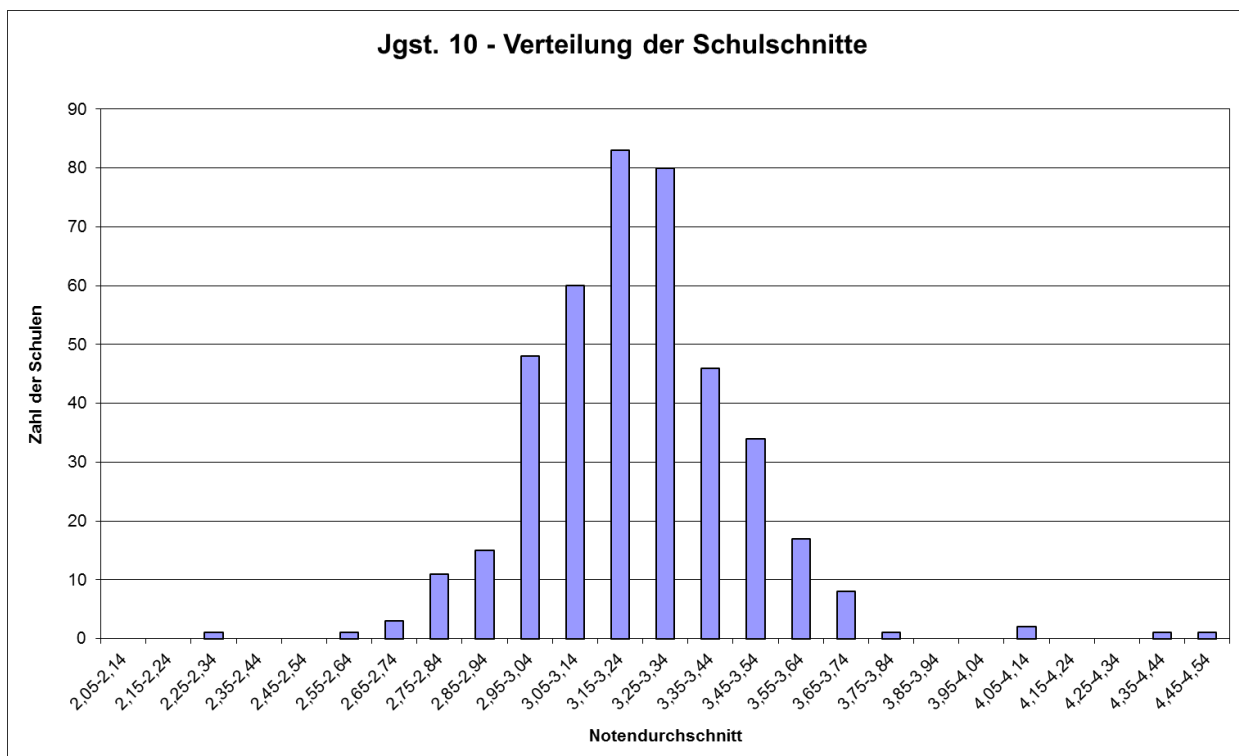

2.3 Durchschnittlicher Lösungsgrad nach MB-Bezirken

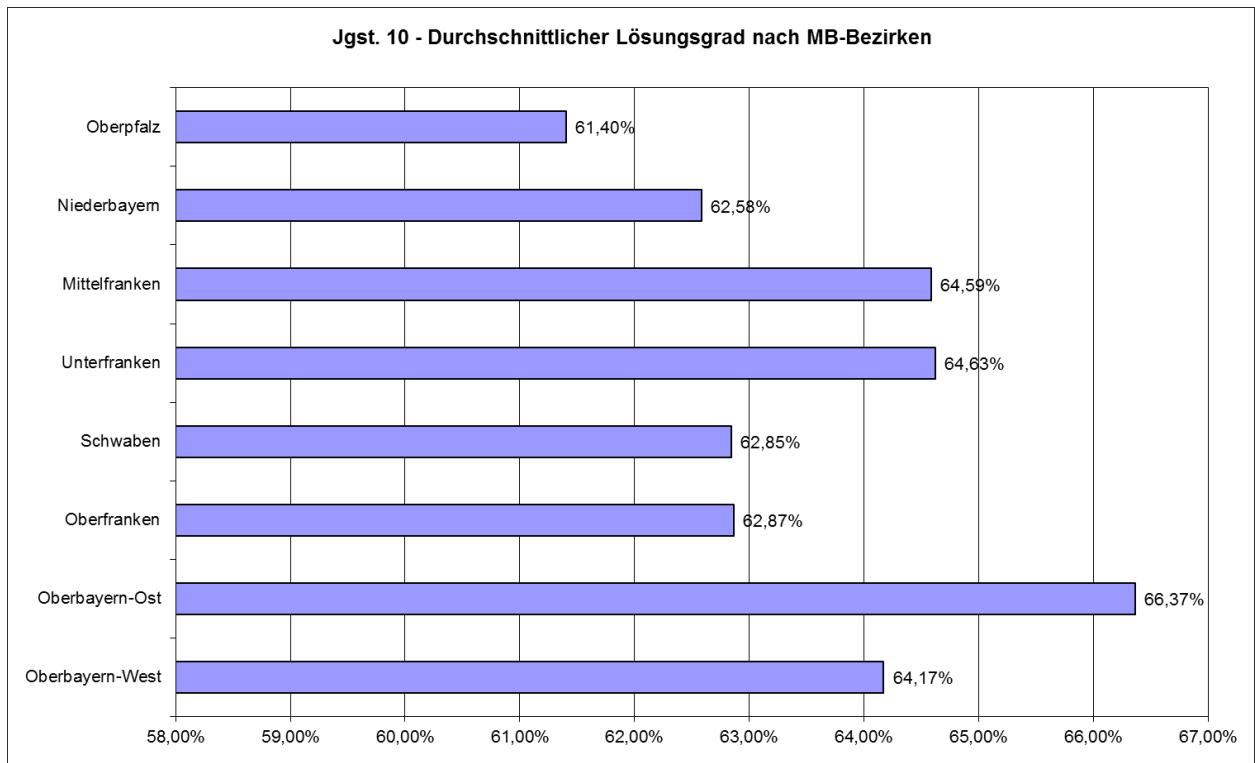

2.4 Durchschnittlicher Lösungsgrad nach Schulträgern

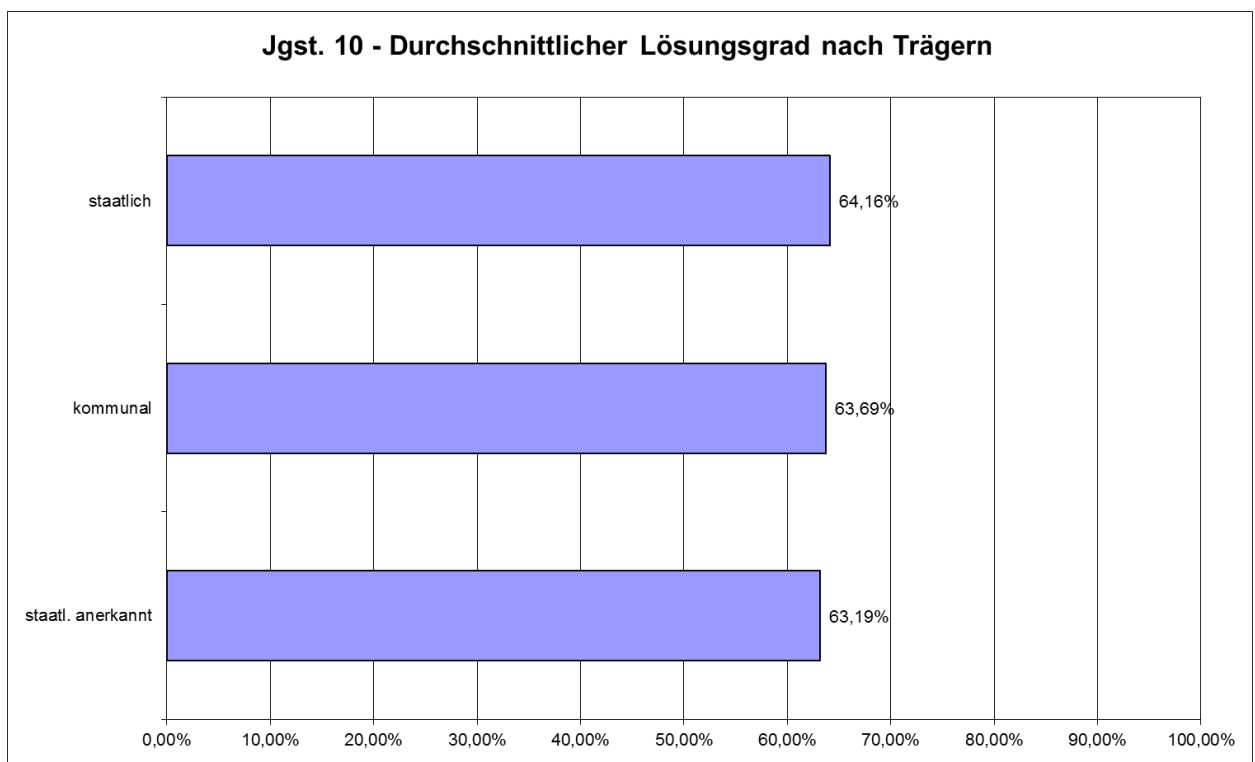

3 Lösungsgrad bei den Einzelaufgaben

Dargestellt ist, welcher Prozentsatz der maximal möglichen Bewertungseinheiten bei den einzelnen Aufgaben von allen Teilnehmern erreicht wurde:

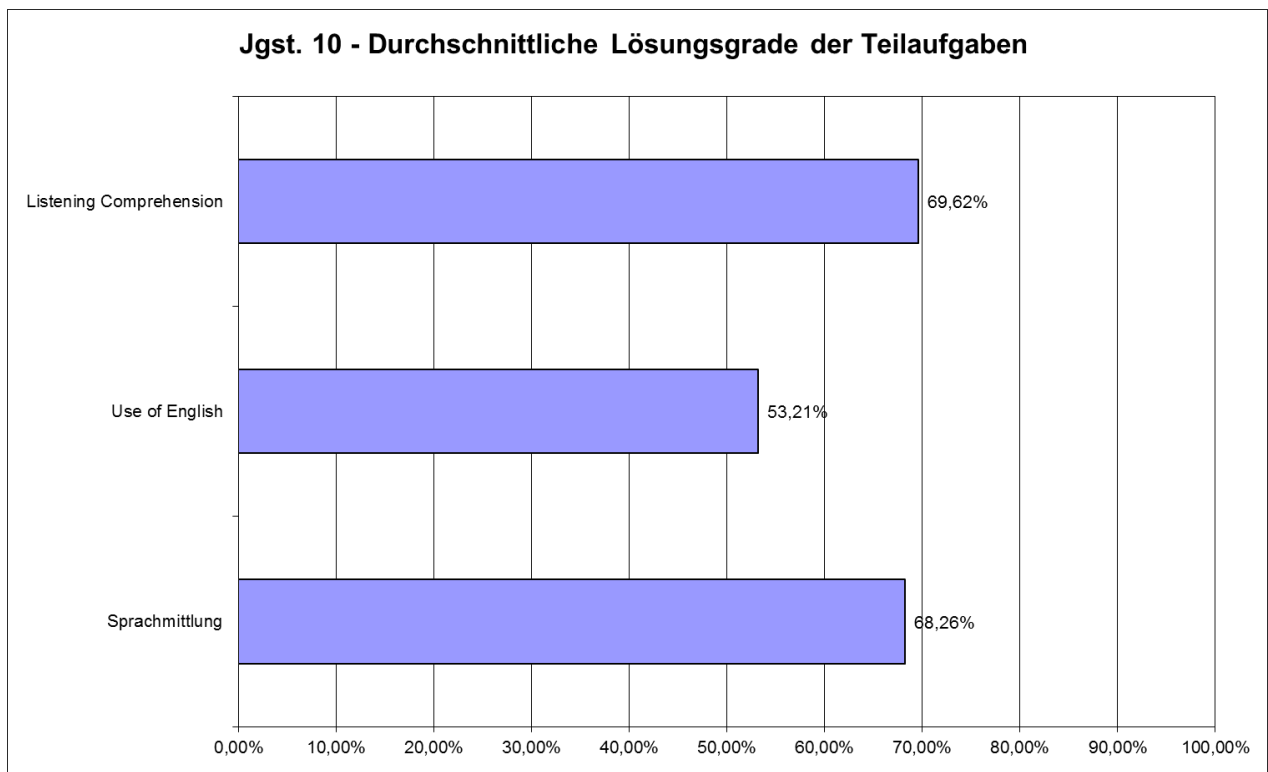

Der **durchschnittliche Lösungsgrad** insgesamt betrug **64,03 %**.

4 Bewertung des Gesamttests

4.1 Bewertung der Arbeitszeit (in Prozentwerten)

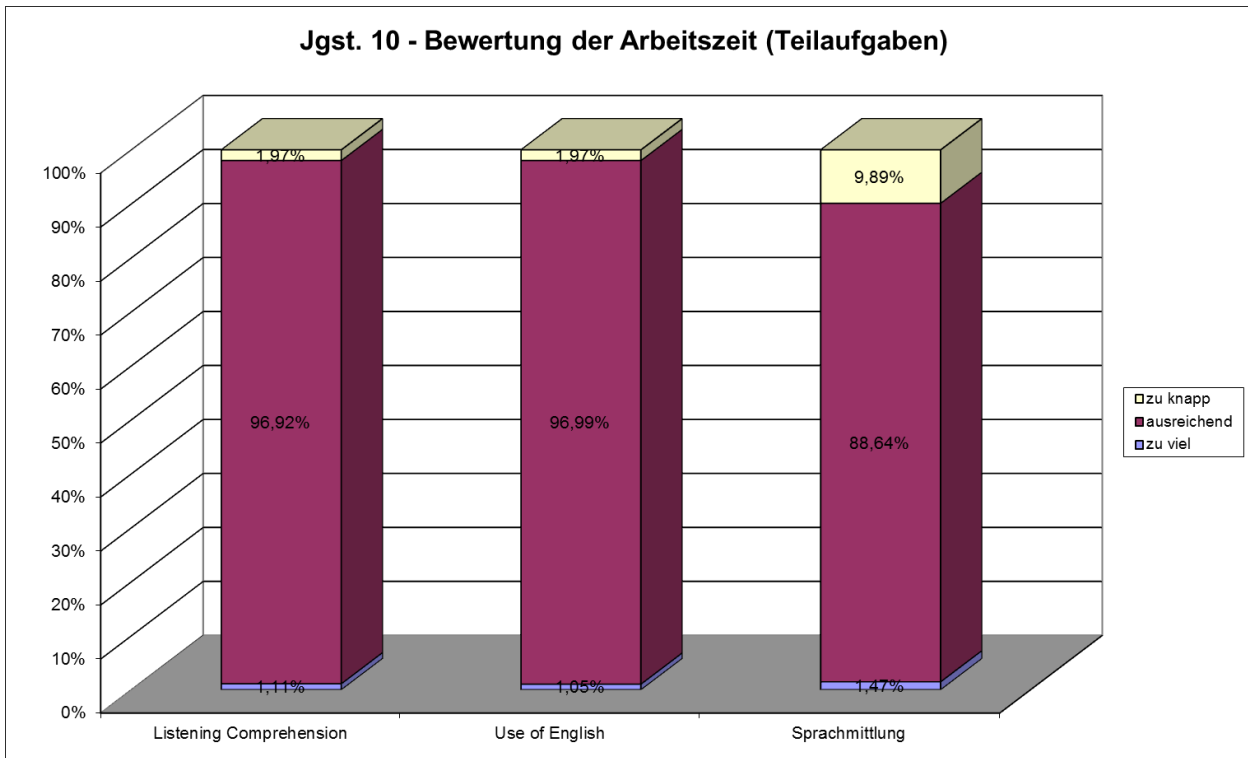
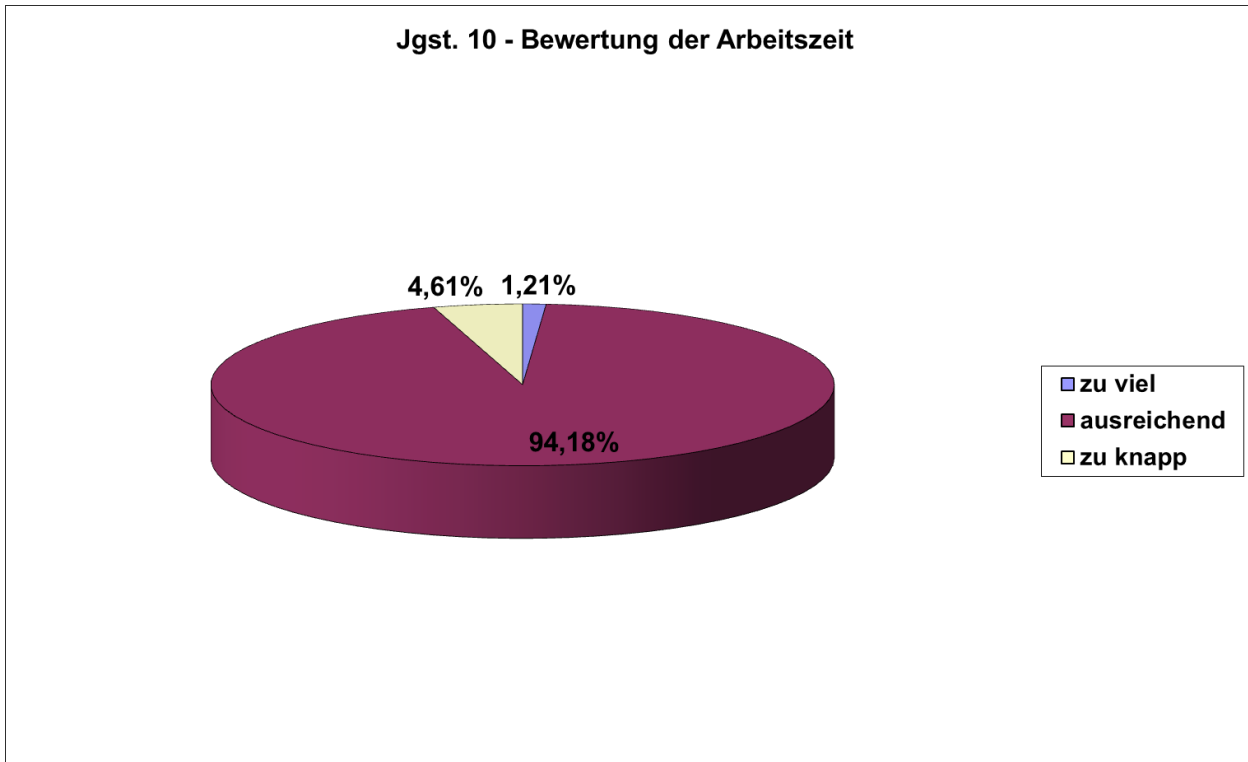

4.2 Bewertung des Anforderungsniveaus (in Prozentwerten)

