

**Jahrgangsstufentest Englisch
- Jahrgangsstufe 6 -
am Gymnasium**

09. Oktober 2015

Statistische Auswertung

Statistische Auswertung des Jahrgangsstufentests Englisch – Jahrgangsstufe 6 – am Gymnasium 2015

1 Gesamtüberblick

Gesamtzahl der teilnehmenden Gymnasien:	384
Gesamtzahl der teilnehmenden Schulklassen:	1.463
Gesamtzahl der teilnehmenden Schüler:	34.644
Durchschnittlicher Lösungsgrad:	69,17 %
Notenschnitt aller Schüler:	3,07
Bester Schuldurchschnitt:	1,95
Schlechtester Schuldurchschnitt:	4,75

2 Statistische Einzelauswertung

2.1 Notenverteilung bayernweit (in Prozentwerten)

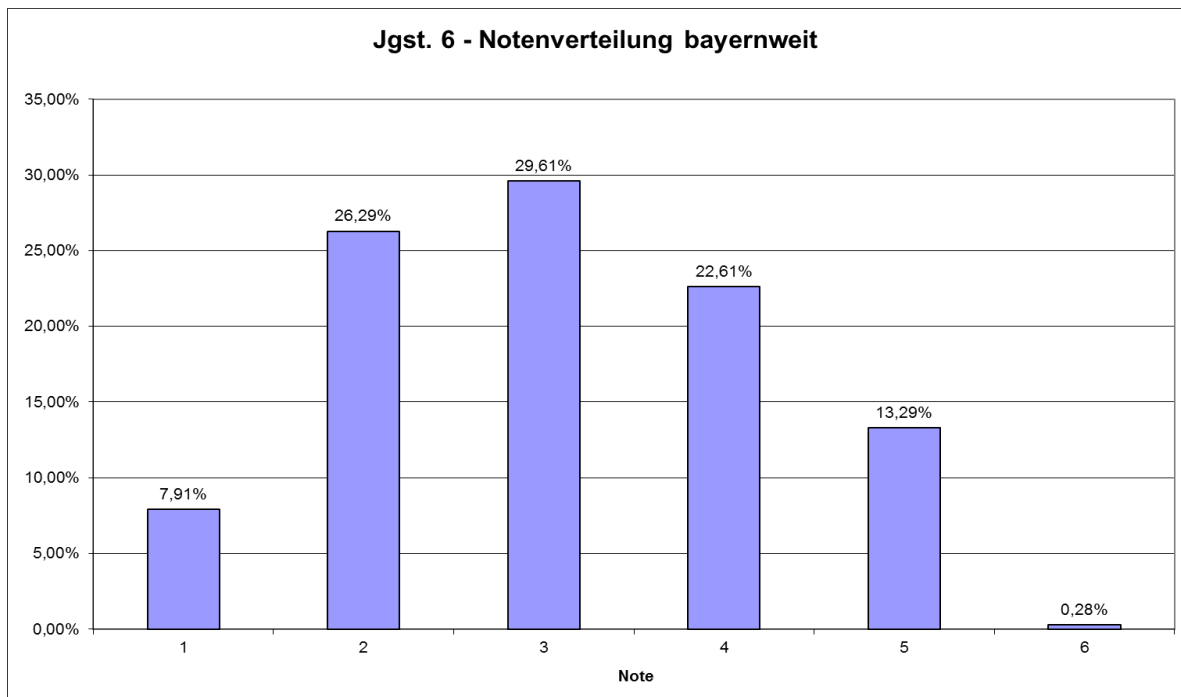

2.2 Verteilung der Schulschnitte bayernweit

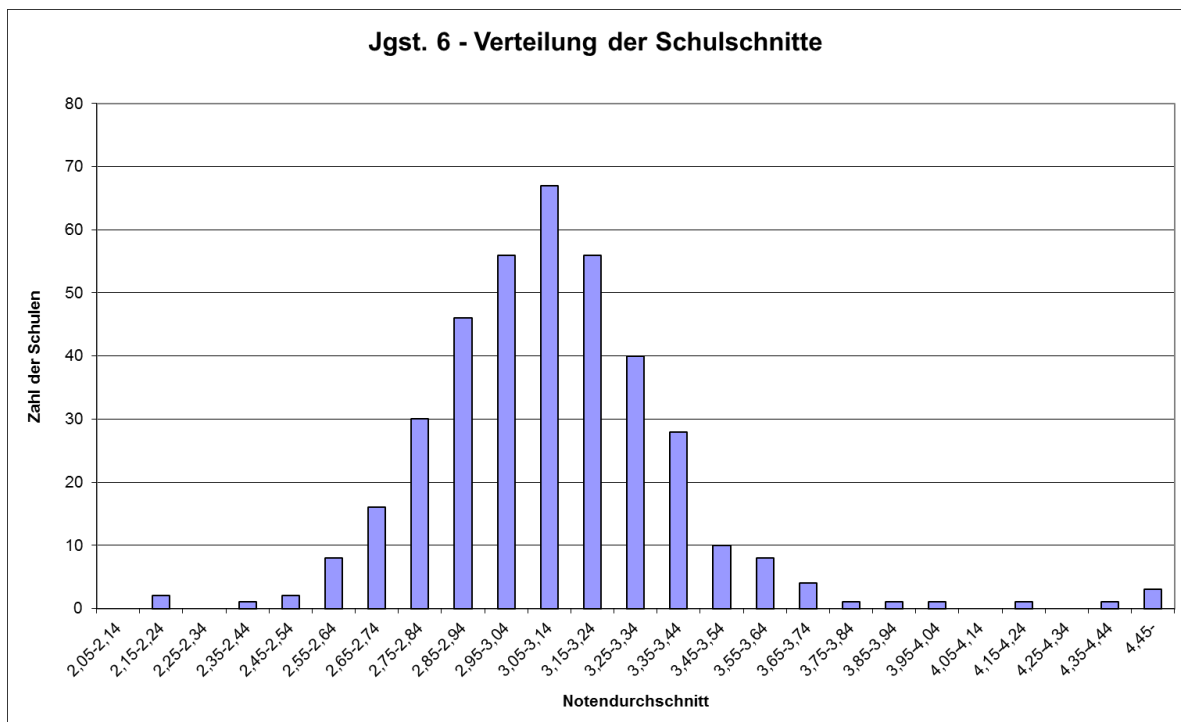

2.3 Durchschnittlicher Lösungsgrad nach MB-Bezirken

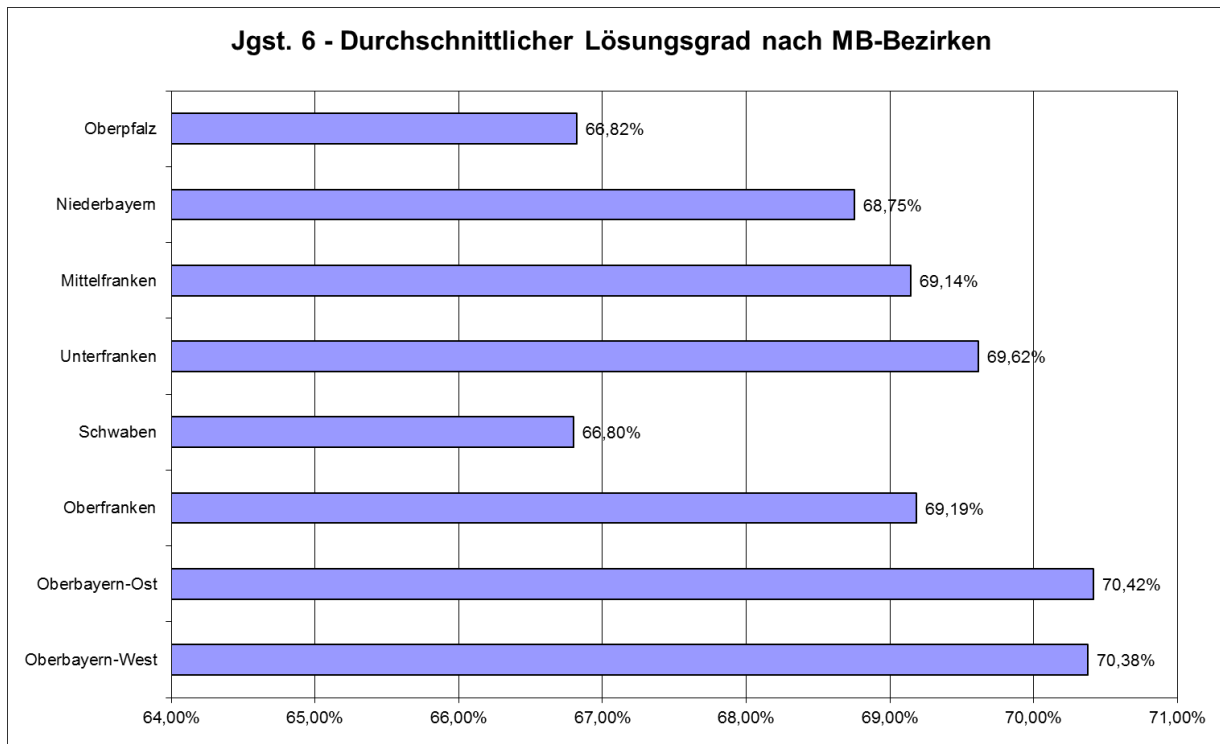

2.4 Durchschnittlicher Lösungsgrad nach Schulträgern

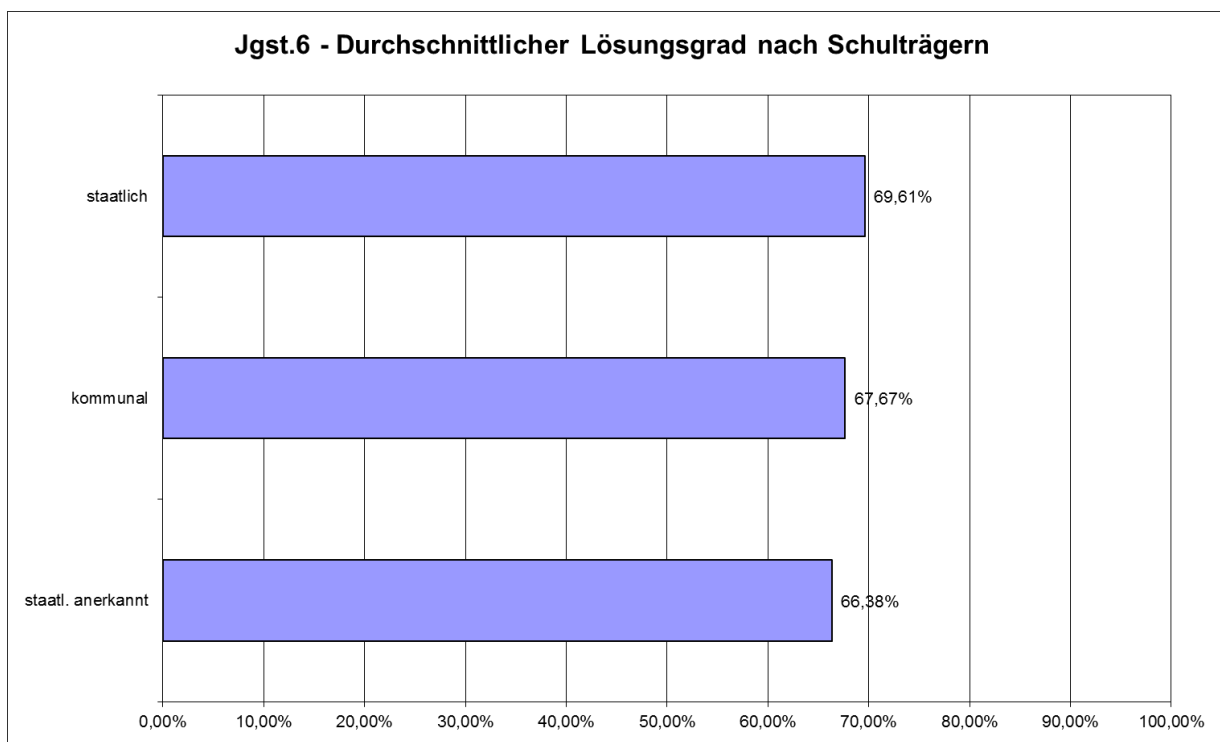

3 Lösungsgrad bei den Einzelaufgaben

Dargestellt ist, welcher Prozentsatz der maximal möglichen Bewertungseinheiten bei den einzelnen Aufgaben von allen Teilnehmern erreicht wurde:

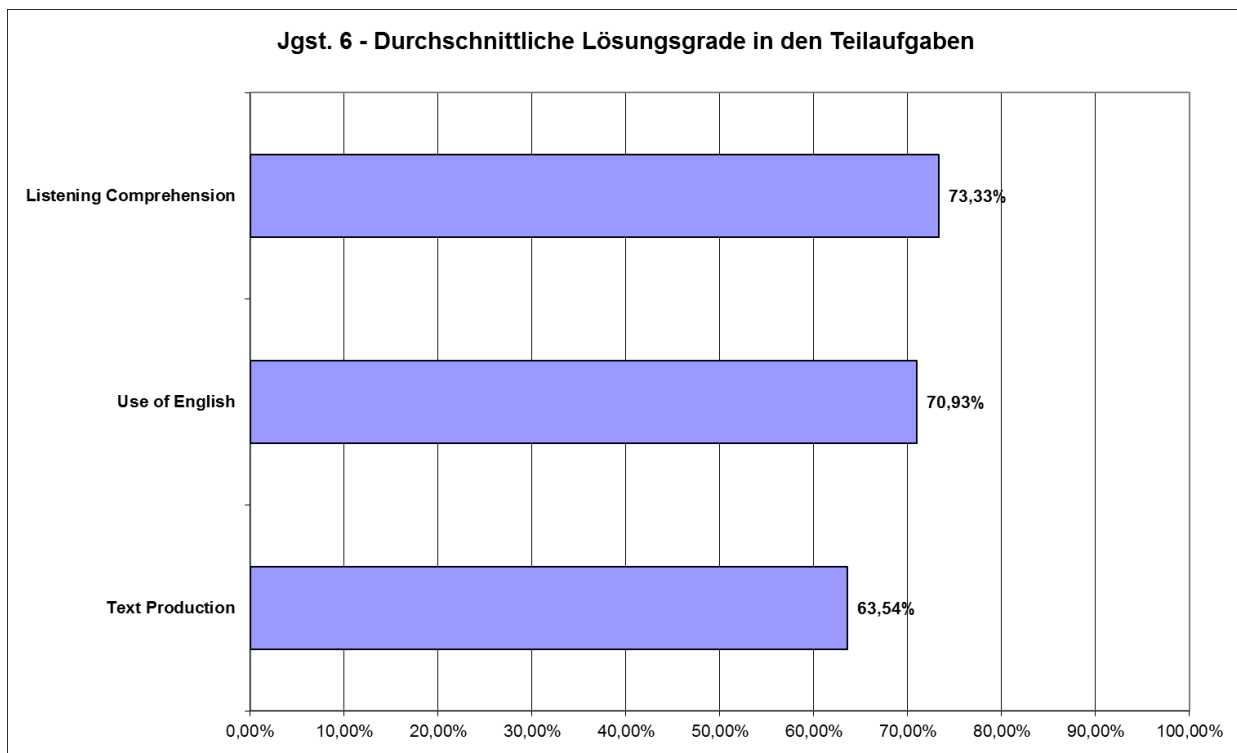

Der **durchschnittliche Lösungsgrad** insgesamt betrug **69,17 %**.

4 Bewertung des Gesamttests

4.1 Bewertung der Arbeitszeit (in Prozentwerten)

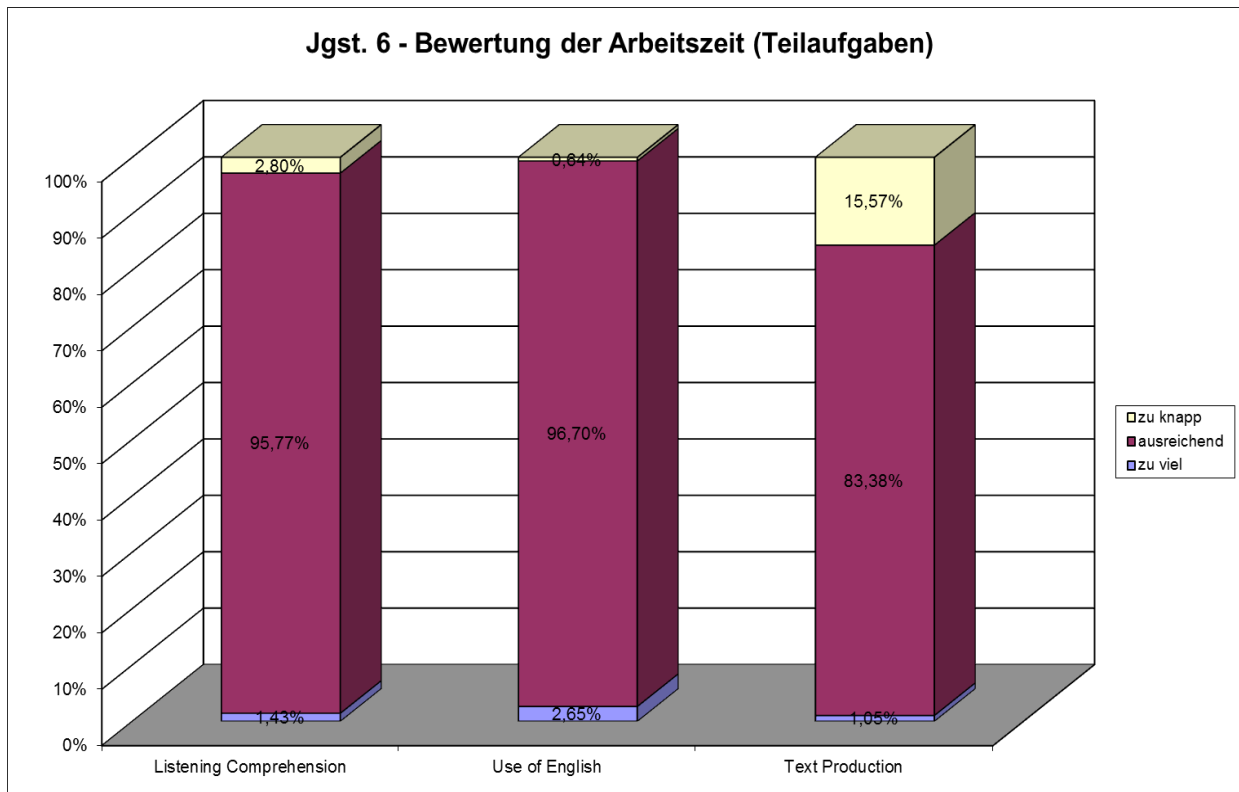
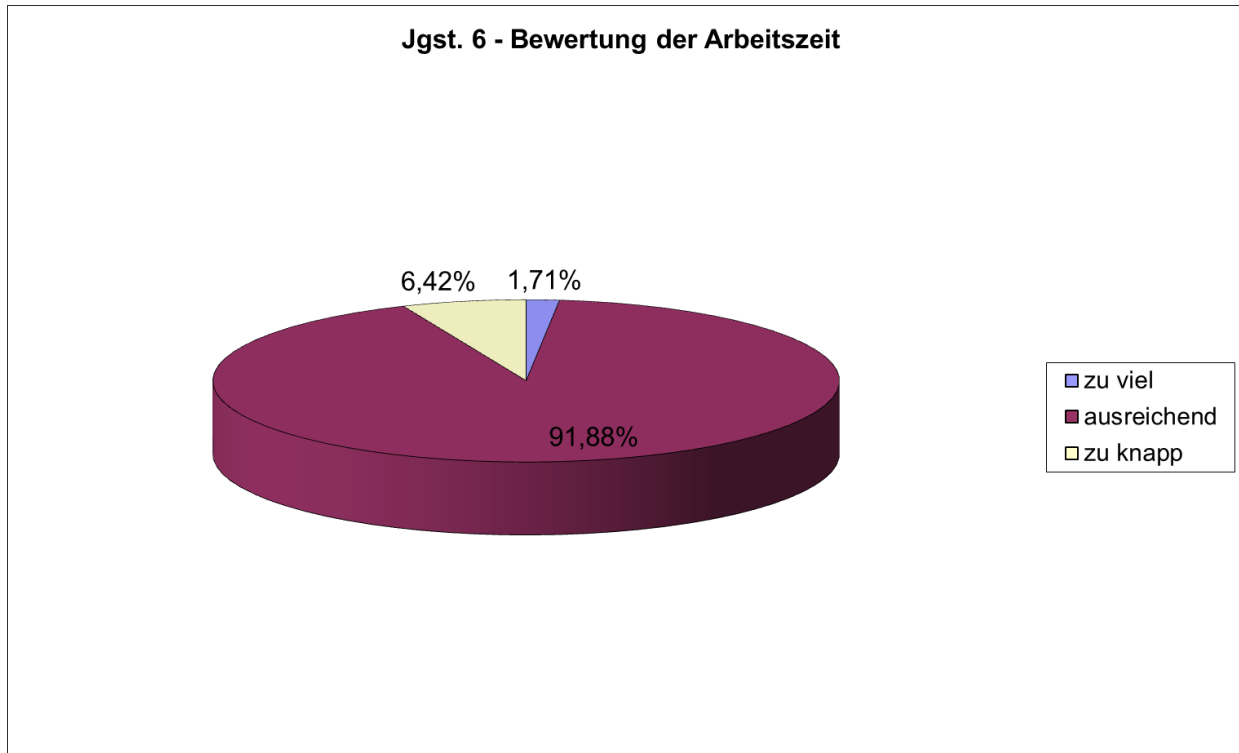

4.2 Bewertung des Anforderungsniveaus (in Prozentwerten)

