

**Jahrgangsstufentest Englisch  
Jahrgangsstufe 6  
am Gymnasium**

**28. September 2017**

**Statistische Auswertung**

## **Statistische Auswertung des Jahrgangsstufentests Englisch – Jahrgangsstufe 6 – am Gymnasium 2017**

### **1 Gesamtüberblick**

Gesamtzahl der teilnehmenden Gymnasien:	389
Gesamtzahl der teilnehmenden Schulklassen:	1.974
Gesamtzahl der teilnehmenden Schüler:	34.909
Durchschnittlicher Lösungsgrad:	<b>69,25 %</b>
Notenschnitt aller Schüler:	<b>3,11</b>
Bester Schuldurchschnitt:	1,37
Schlechtester Schuldurchschnitt:	5,25

## 2 Statistische Einzelauswertung

### 2.1 Notenverteilung bayernweit (in Prozentwerten)

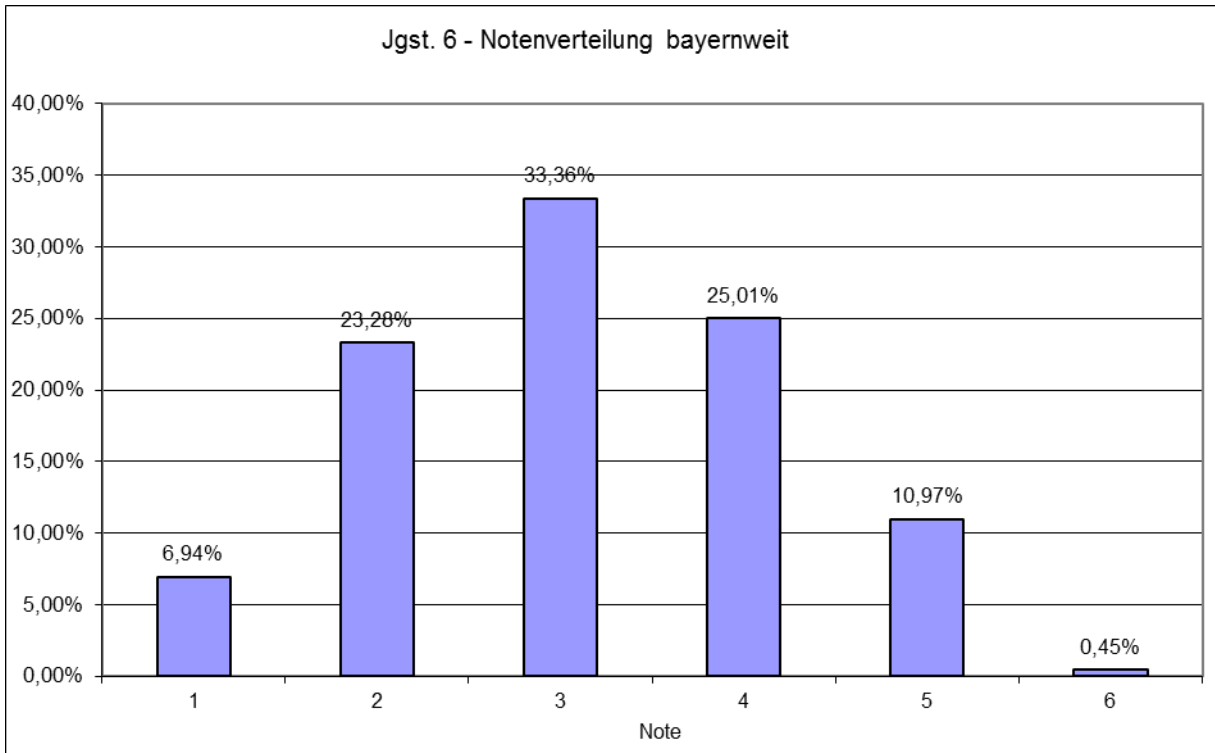

### 2.2 Verteilung der Schulschnitte bayernweit

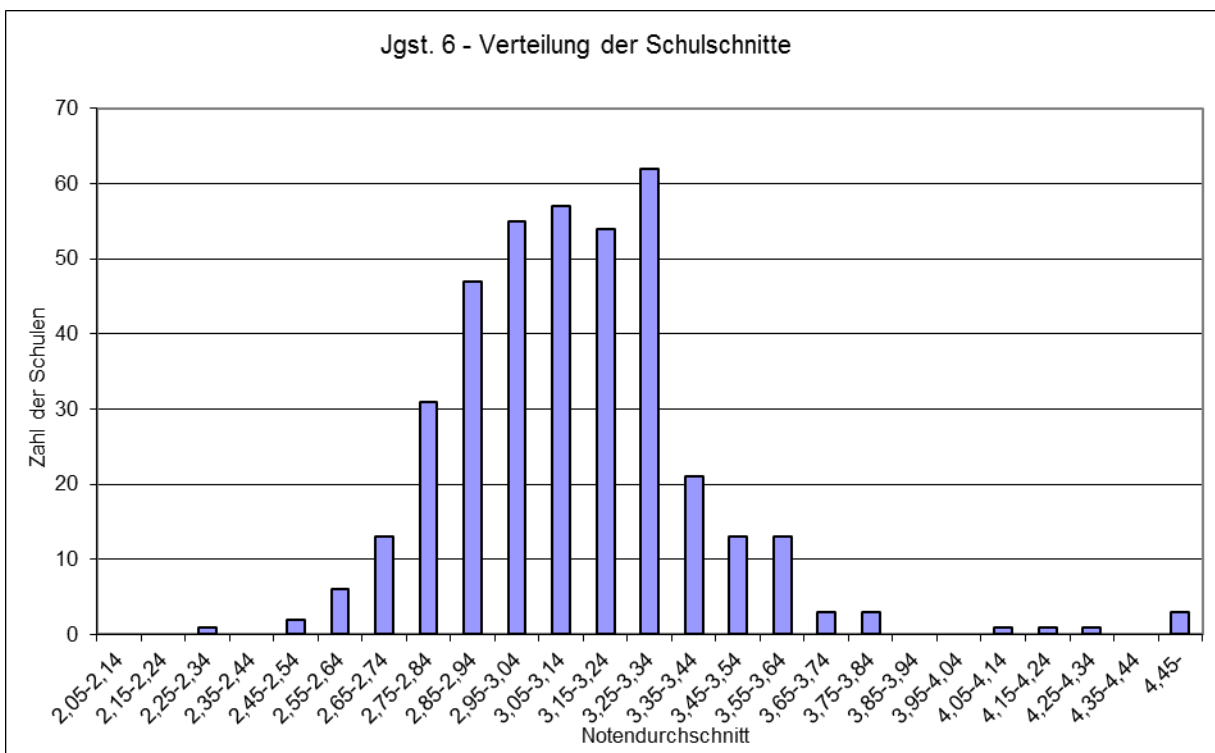

## 2.3 Durchschnittlicher Lösungsgrad nach MB-Bezirken

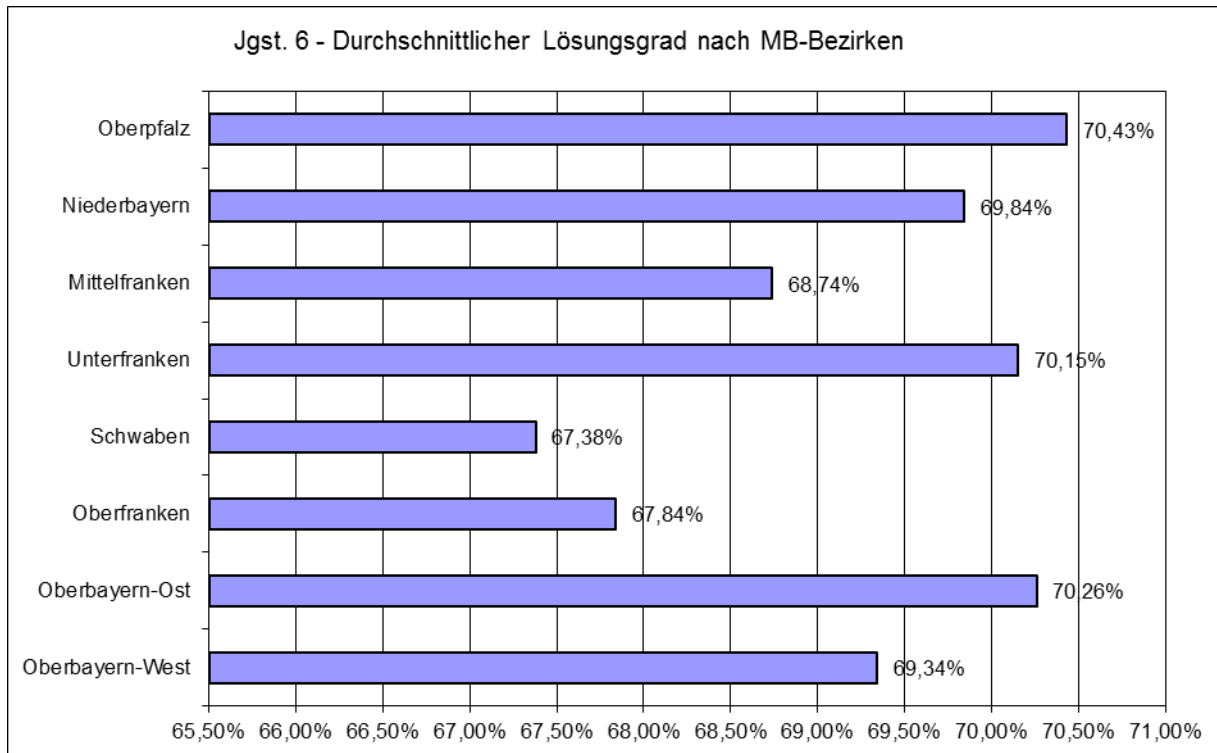

## 2.4 Durchschnittlicher Lösungsgrad nach Schulträgern

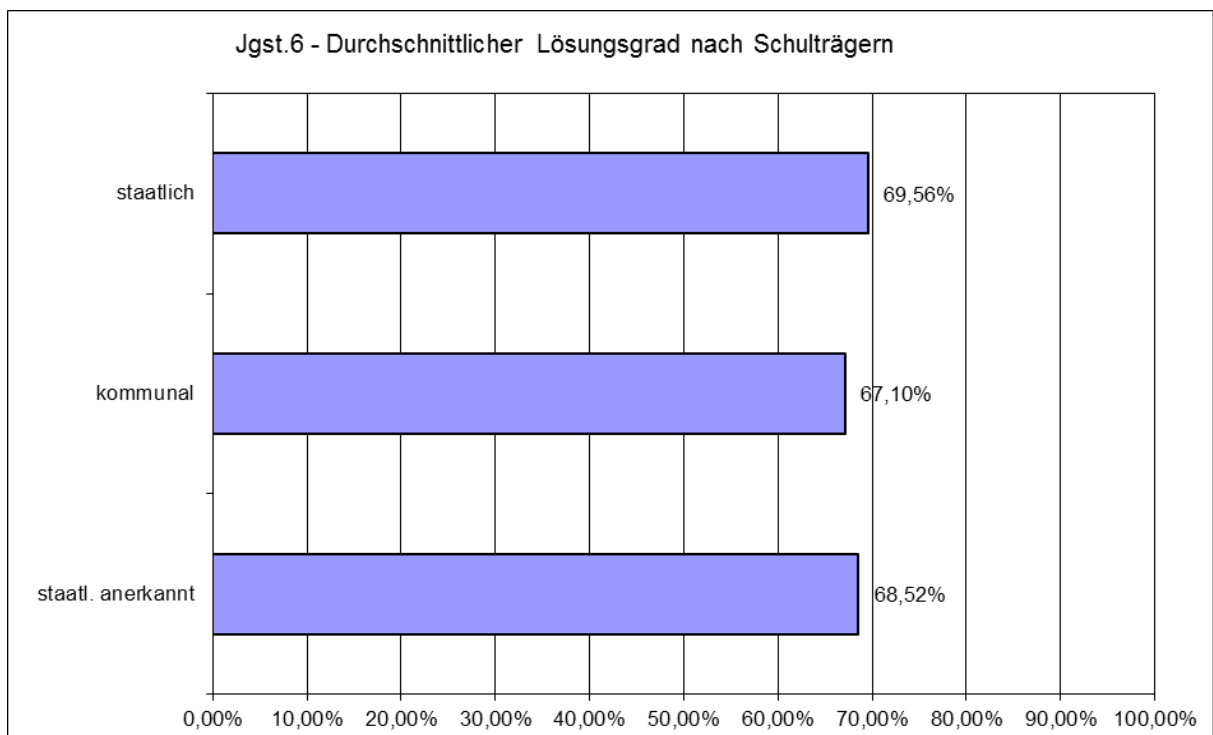

### 3 Lösungsgrad bei den Einzelaufgaben

Dargestellt ist, welcher Prozentsatz der maximal möglichen Bewertungseinheiten bei den einzelnen Aufgaben von allen Teilnehmern erreicht wurde:

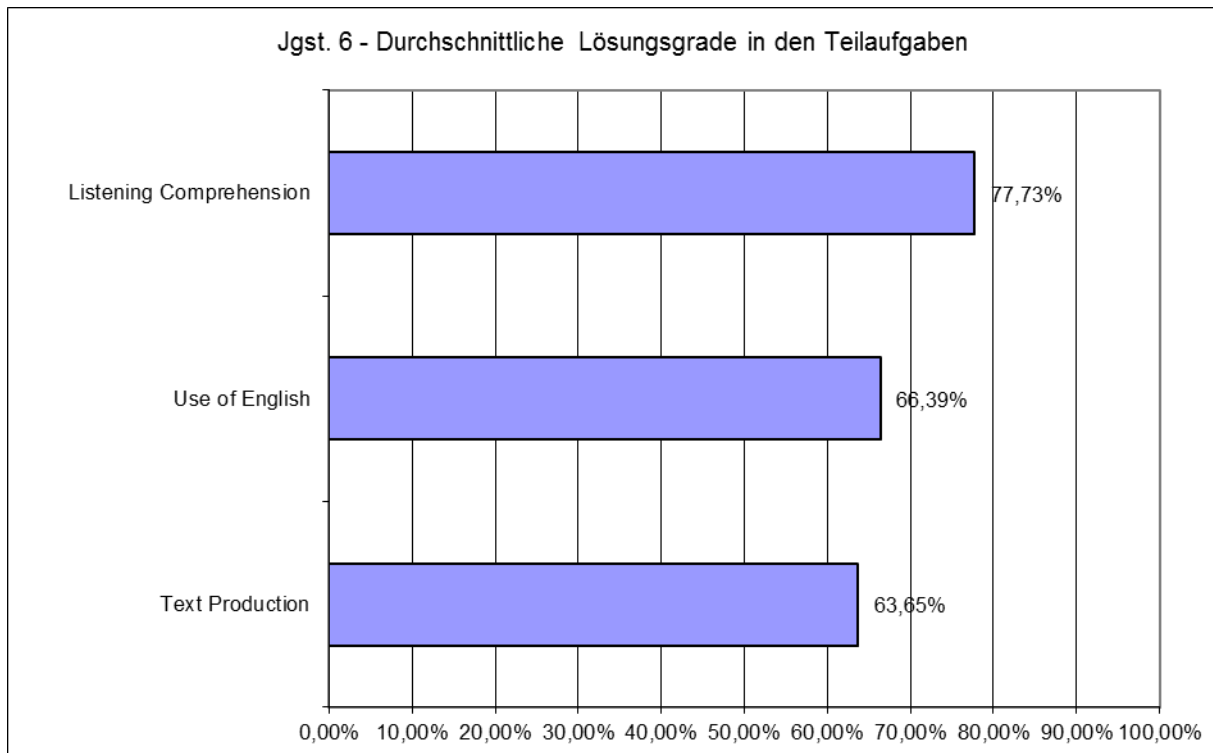

Der **durchschnittliche Lösungsgrad** insgesamt betrug **69,25 %**.

## 4 Bewertung des Gesamttests

### 4.1 Bewertung der Arbeitszeit (in Prozentwerten)

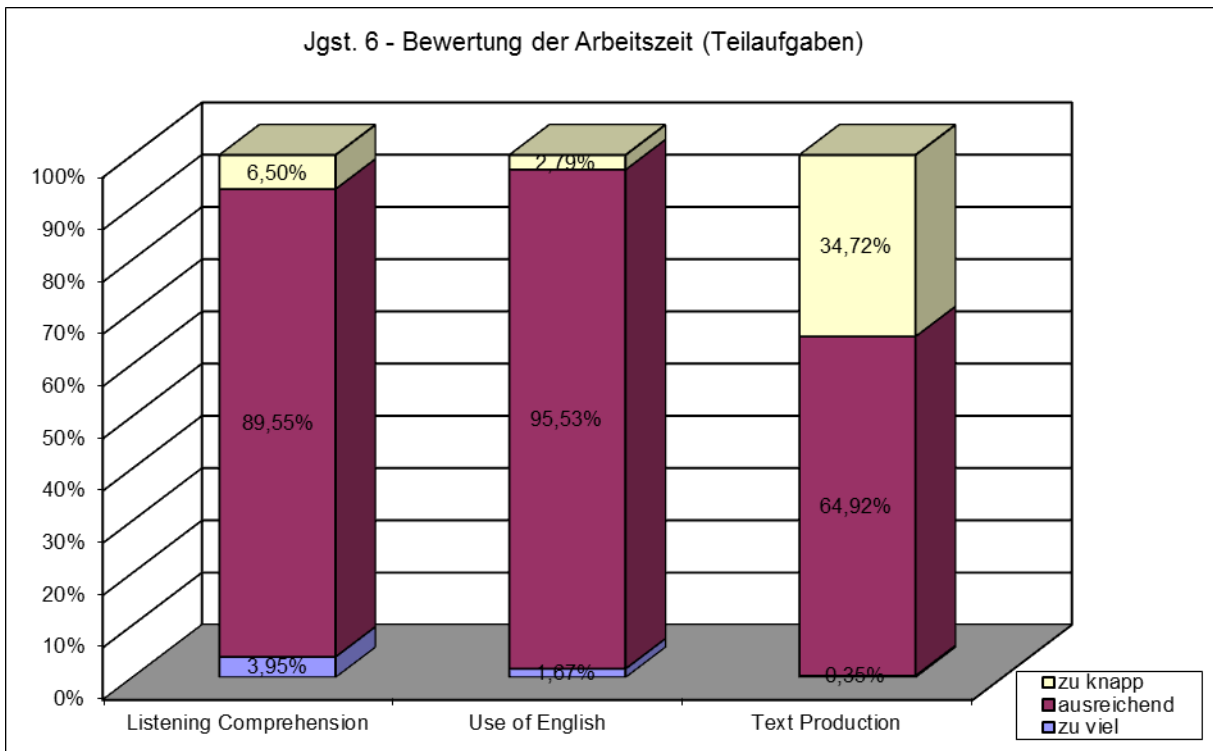
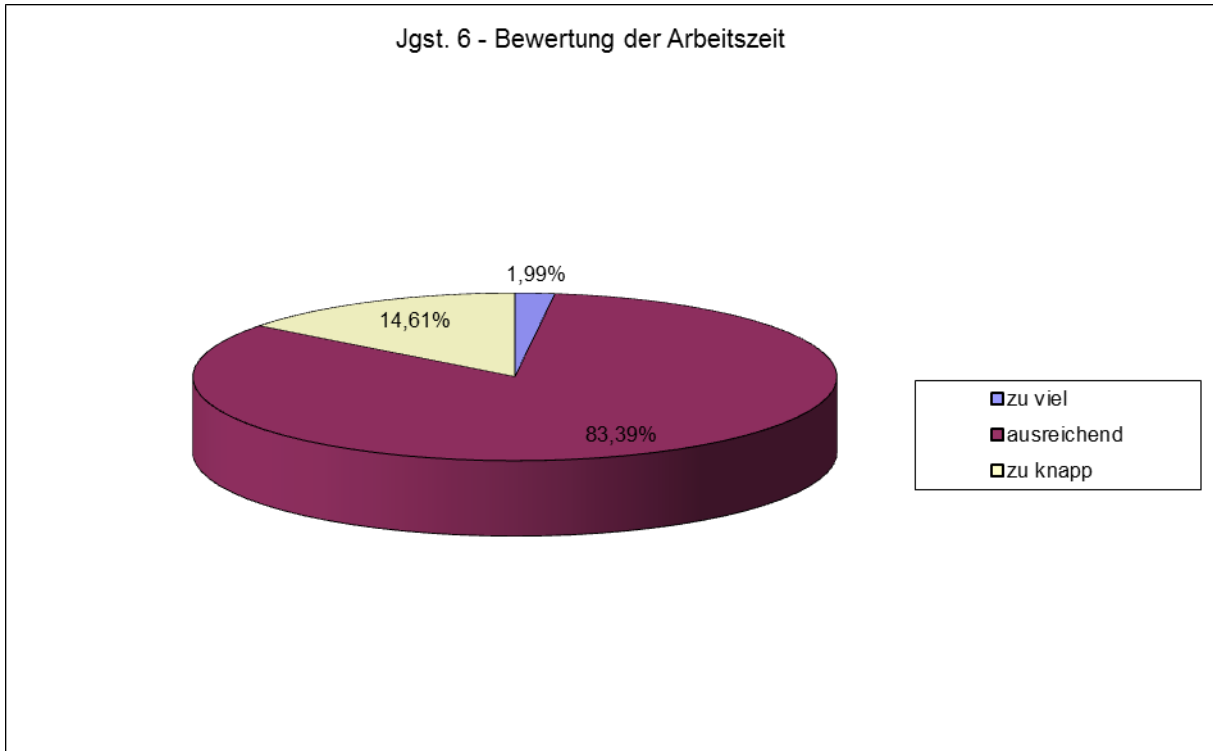

## 4.2 Bewertung des Anforderungsniveaus (in Prozentwerten)

