

**Jahrgangsstufentest Englisch
Jahrgangsstufe 10
am Gymnasium
28. September 2010**

Statistische Auswertung

Statistische Auswertung des Jahrgangsstufentests Englisch – Jahrgangsstufe 10 – am Gymnasium 2010

1 Gesamtüberblick

Gesamtzahl der teilnehmenden Gymnasien:	402
Gesamtzahl der teilnehmenden Schul- klassen:	2023
Gesamtzahl der teilnehmenden Schüler:	39213
Durchschnittlicher Lösungsgrad:	71,18 %
Notenschnitt aller Schüler:	2,96
Bester Schuldurchschnitt:	2,24
Schlechtester Schuldurchschnitt:	4,12

2 Statistische Einzelauswertung

2.1 Notenverteilung bayernweit (in Prozentwerten)

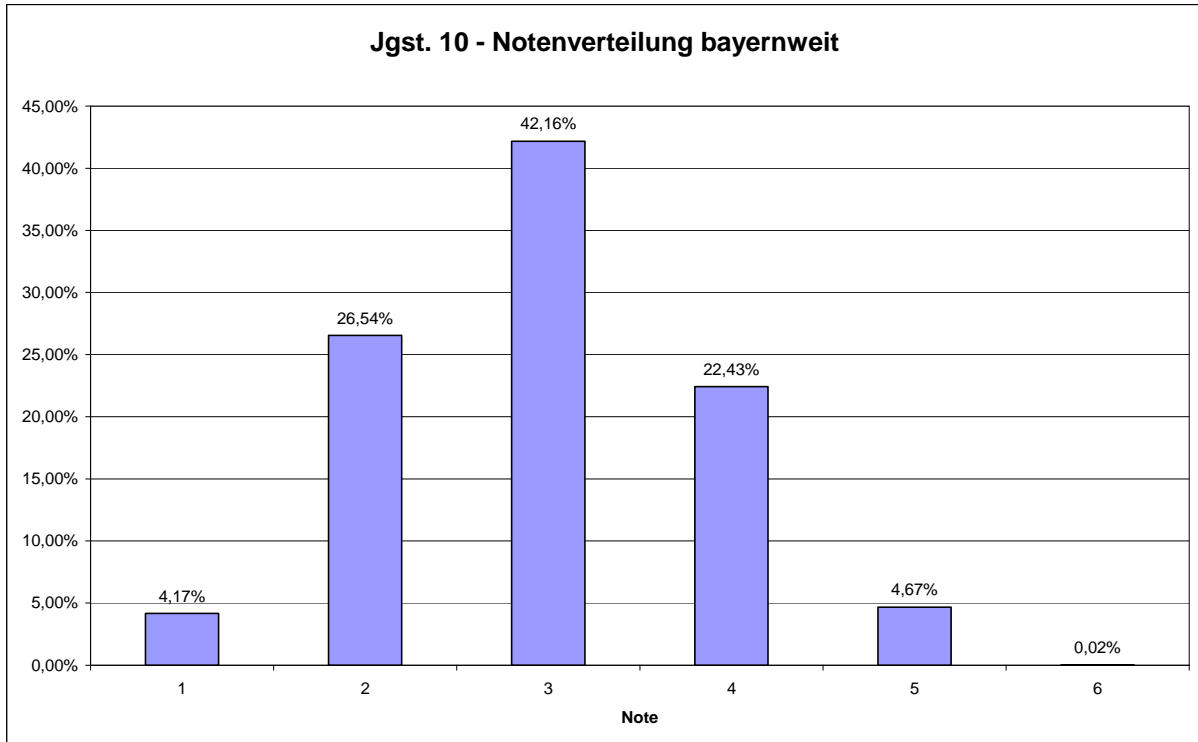

2.2 Verteilung der Schulschnitte bayernweit

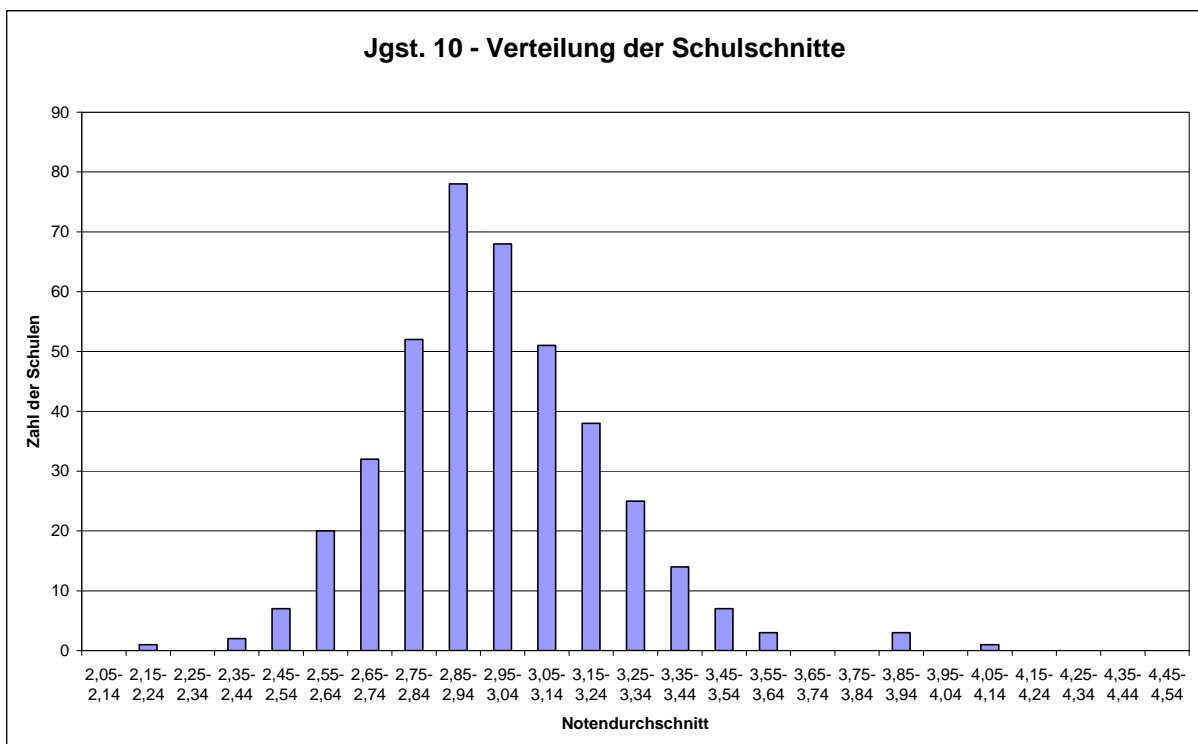

2.3 Durchschnittlicher Lösungsgrad nach MB-Bezirken

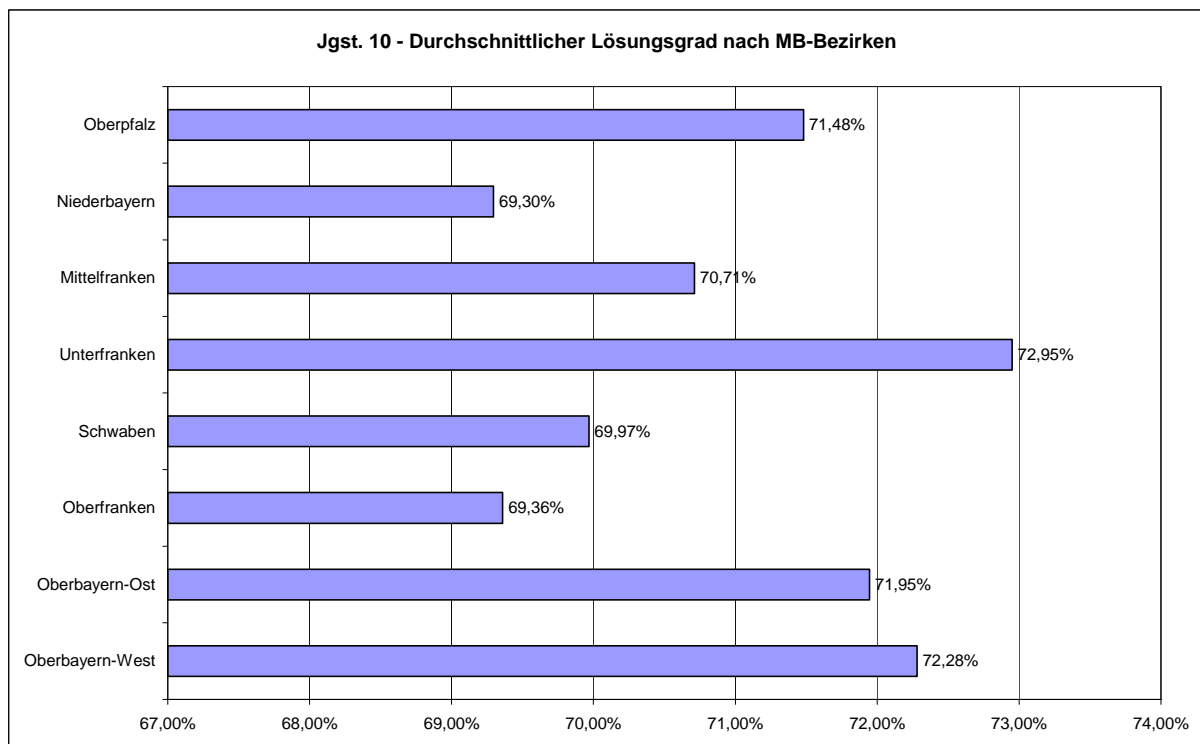

2.4 Durchschnittlicher Lösungsgrad nach Schulträgern

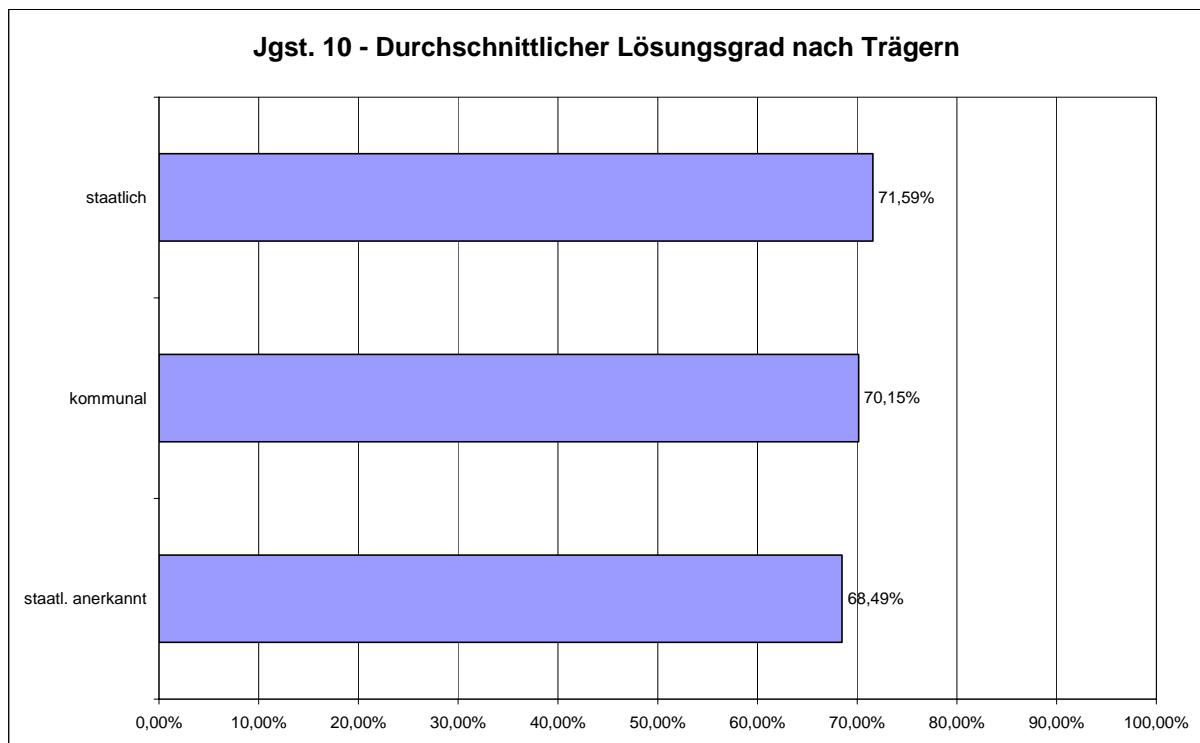

3 Lösungsgrad bei den Einzelaufgaben

Dargestellt ist, welcher Prozentsatz der maximal möglichen Bewertungseinheiten bei den einzelnen Aufgaben von allen Teilnehmern erreicht wurde:

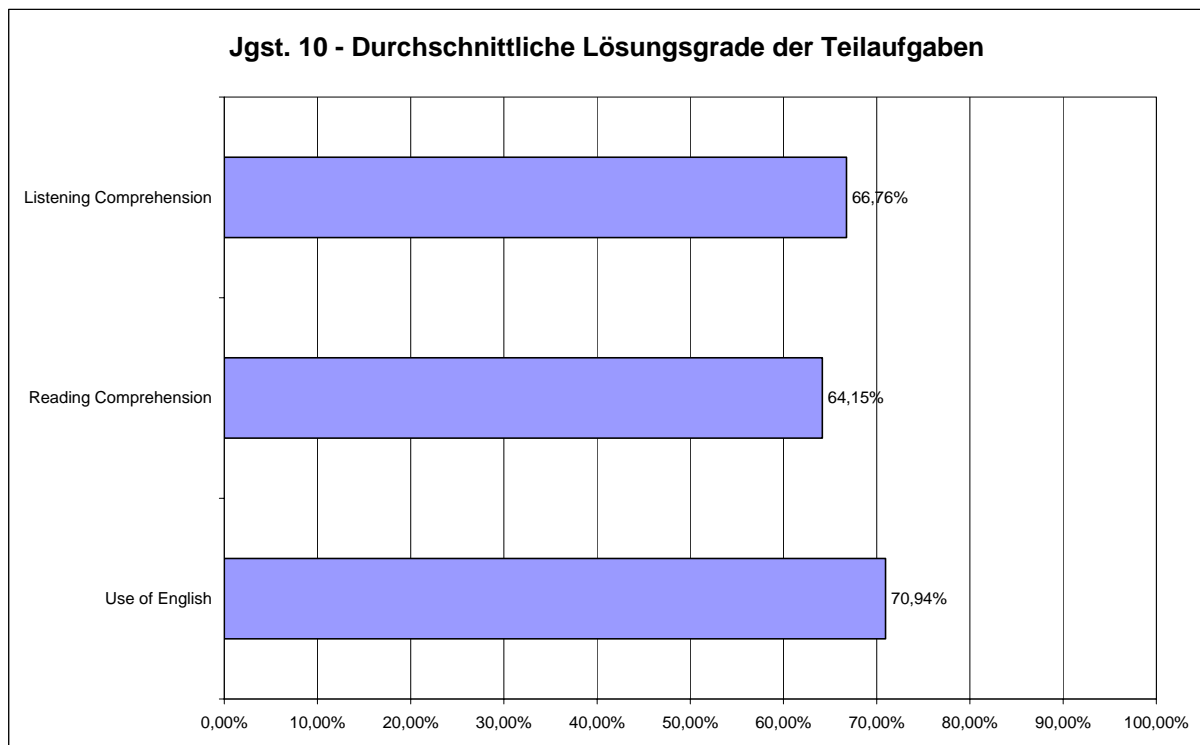

Der **durchschnittliche Lösungsgrad** insgesamt betrug **71,18 %**.

4 Bewertung des Gesamttests

4.1 Bewertung der Arbeitszeit (in Prozentwerten)

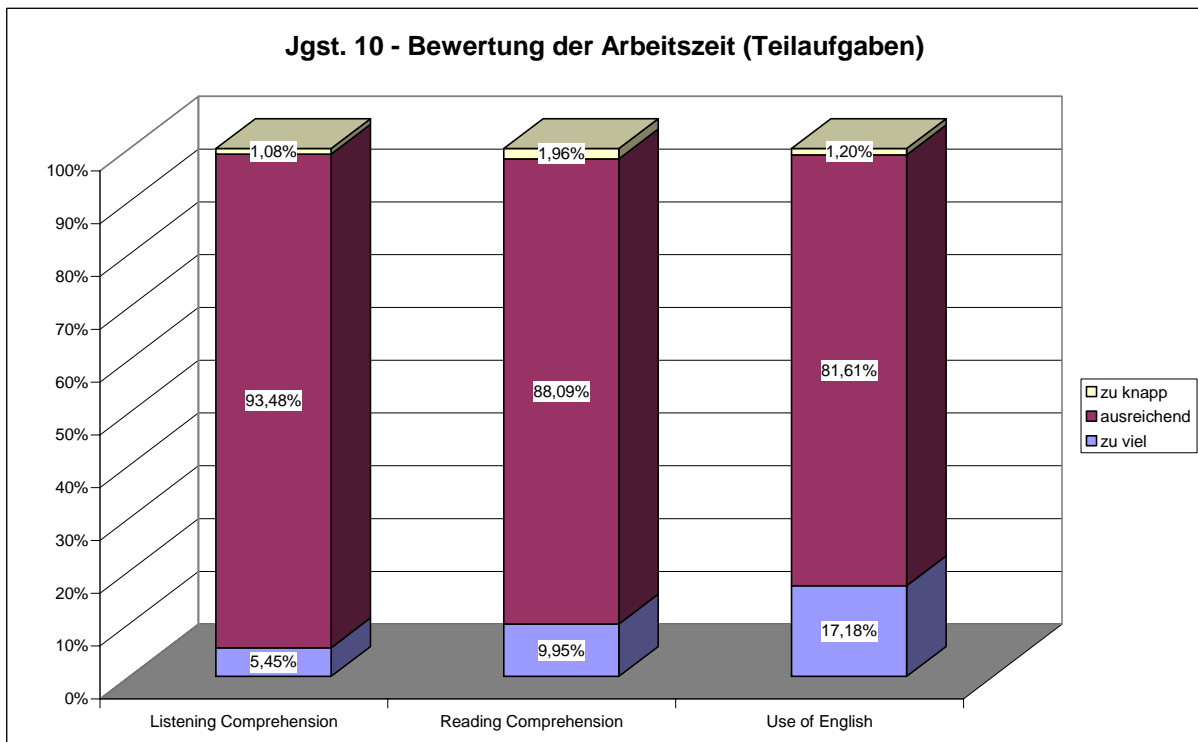
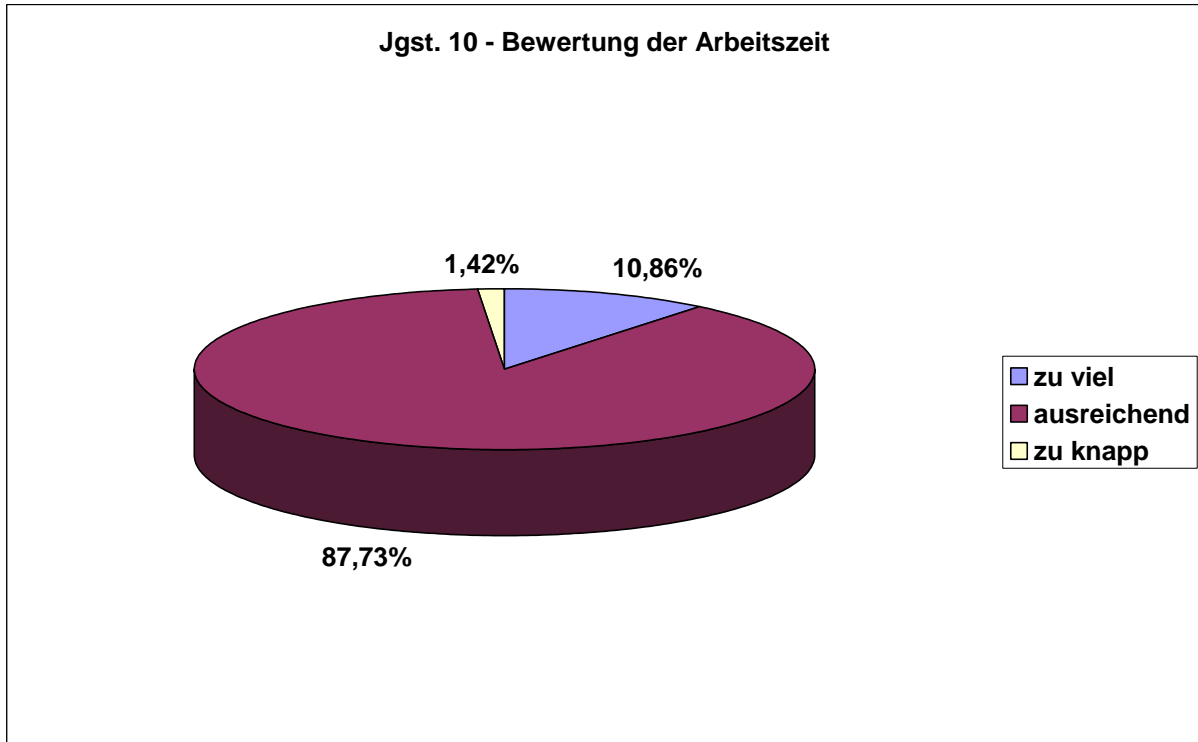

4.2 Bewertung des Anforderungsniveaus (in Prozentwerten)

