

**Jahrgangsstufentest Englisch
Jahrgangsstufe 10
am Gymnasium
29. September 2009**

Statistische Auswertung

Statistische Auswertung des Jahrgangsstufentests Englisch – Jahrgangsstufe 10 – am Gymnasium 2009

1 Gesamtüberblick

Gesamtzahl der teilnehmenden Gymnasien:	399
Gesamtzahl der teilnehmenden Schulklassen:	1705
Gesamtzahl der teilnehmenden Schüler:	38347
Durchschnittlicher Lösungsgrad:	67,11 %
Notenschnitt aller Schüler:	3,38
Bester Schuldurchschnitt:	2,60
Schlechtester Schuldurchschnitt:	4,26

2 Statistische Einzelauswertung

2.1 Notenverteilung bayernweit (in Prozentwerten)

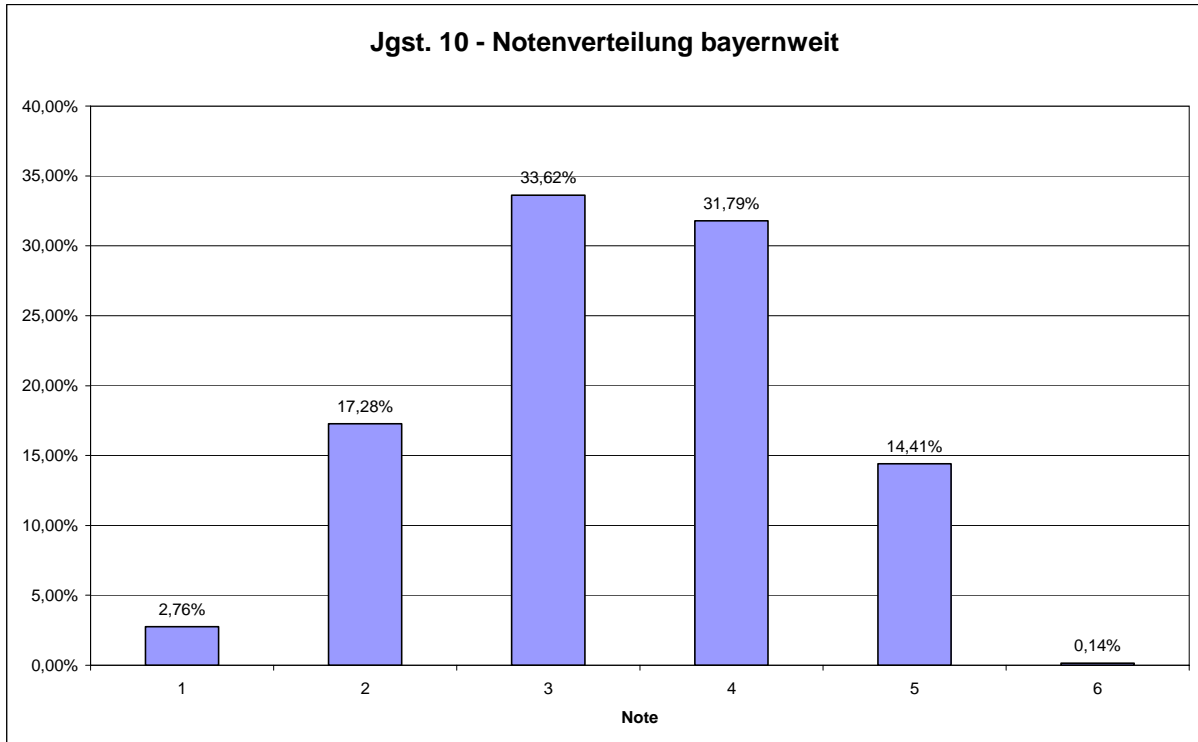

2.2 Verteilung der Schulschnitte bayernweit

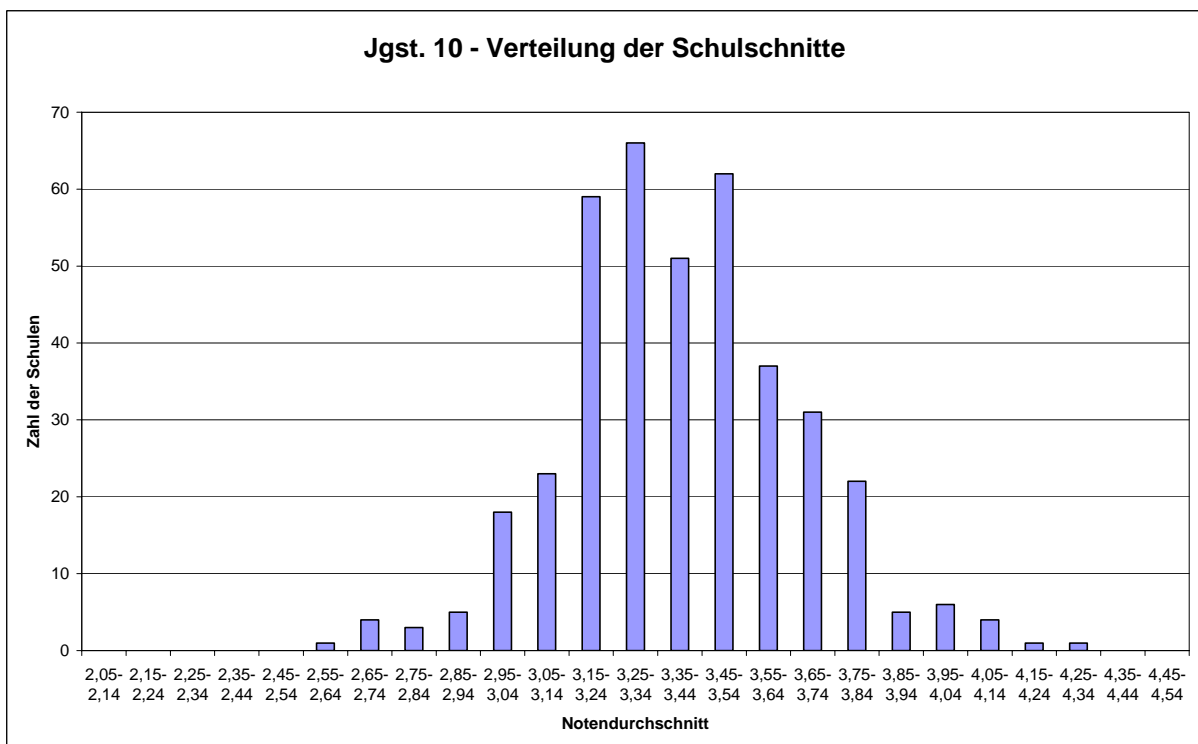

2.3 Durchschnittlicher Lösungsgrad nach MB-Bezirken

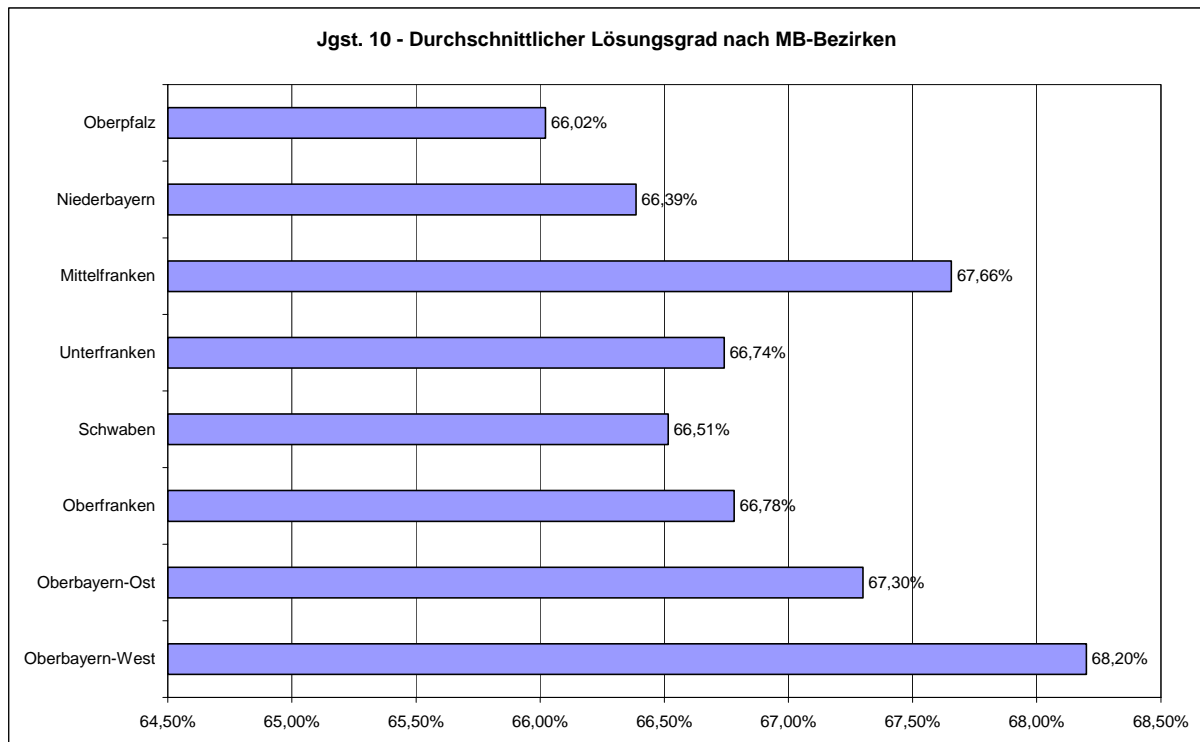

2.4 Durchschnittlicher Lösungsgrad nach Schulträgern

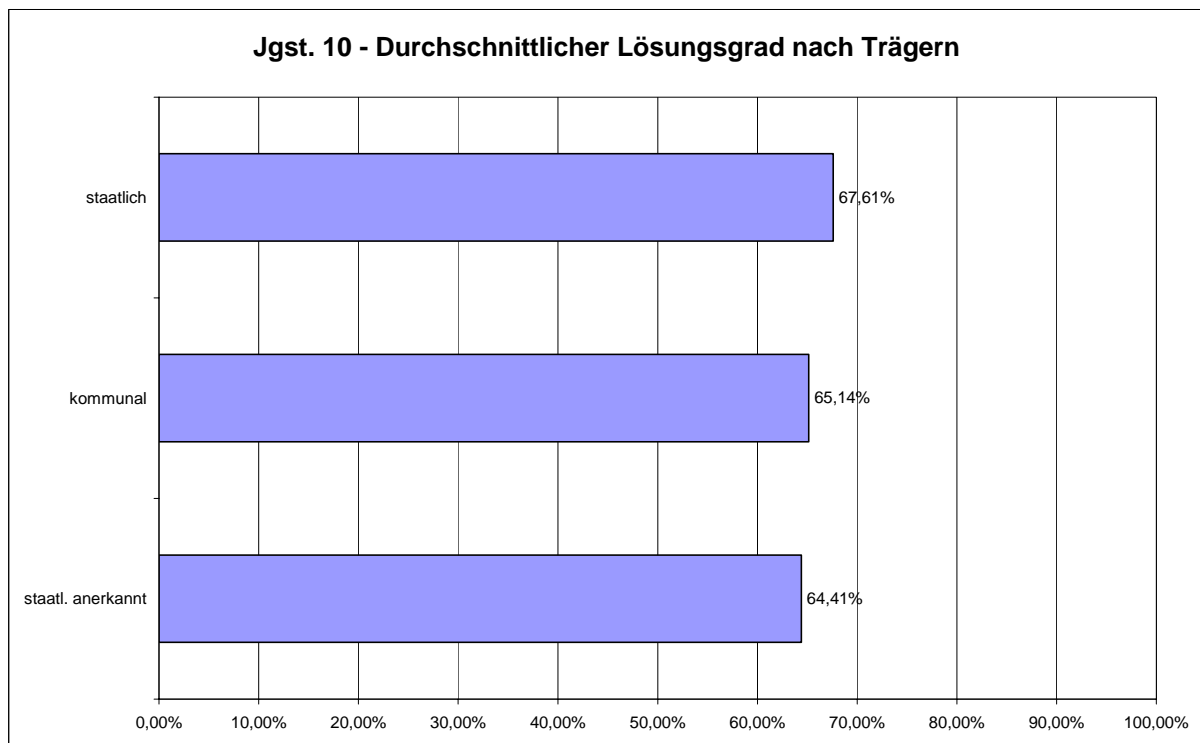

3 Lösungsgrad bei den Einzelaufgaben

Dargestellt ist, welcher Prozentsatz der maximal möglichen Bewertungseinheiten bei den einzelnen Aufgaben von allen Teilnehmern erreicht wurde:

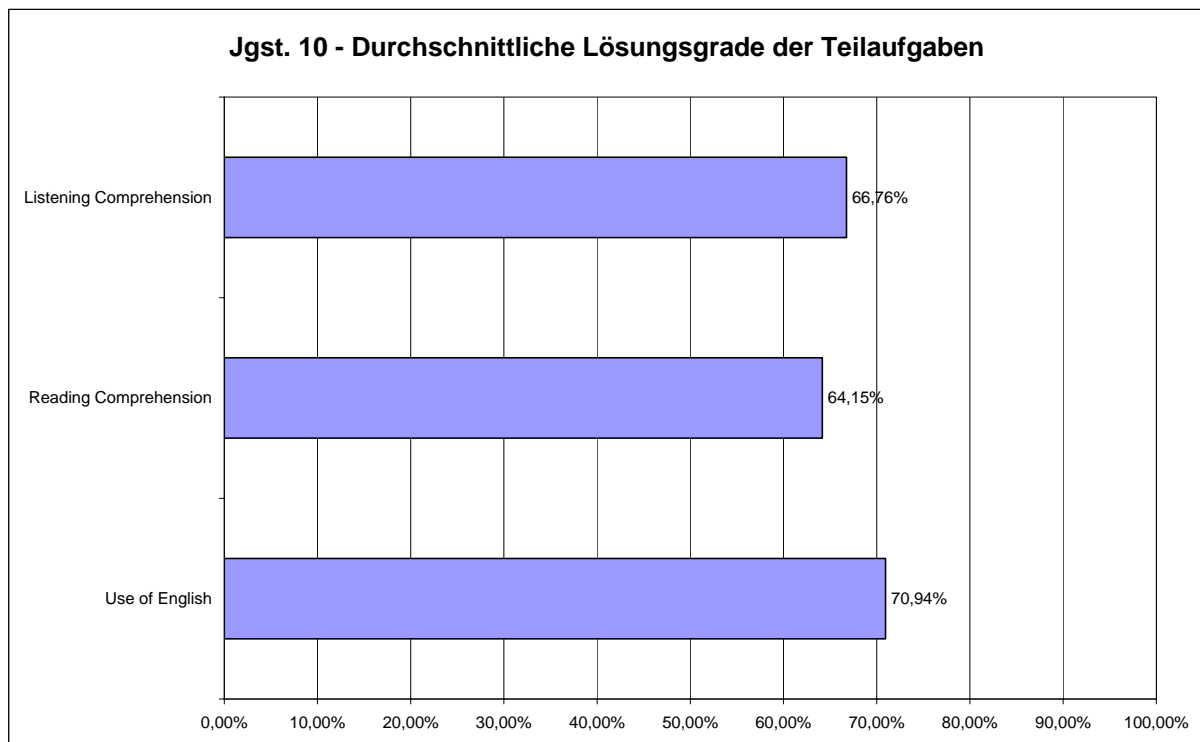

Der **durchschnittliche Lösungsgrad** insgesamt betrug **67,11 %**.

4 Bewertung des Gesamttests

4.1 Bewertung der Arbeitszeit (in Prozentwerten)

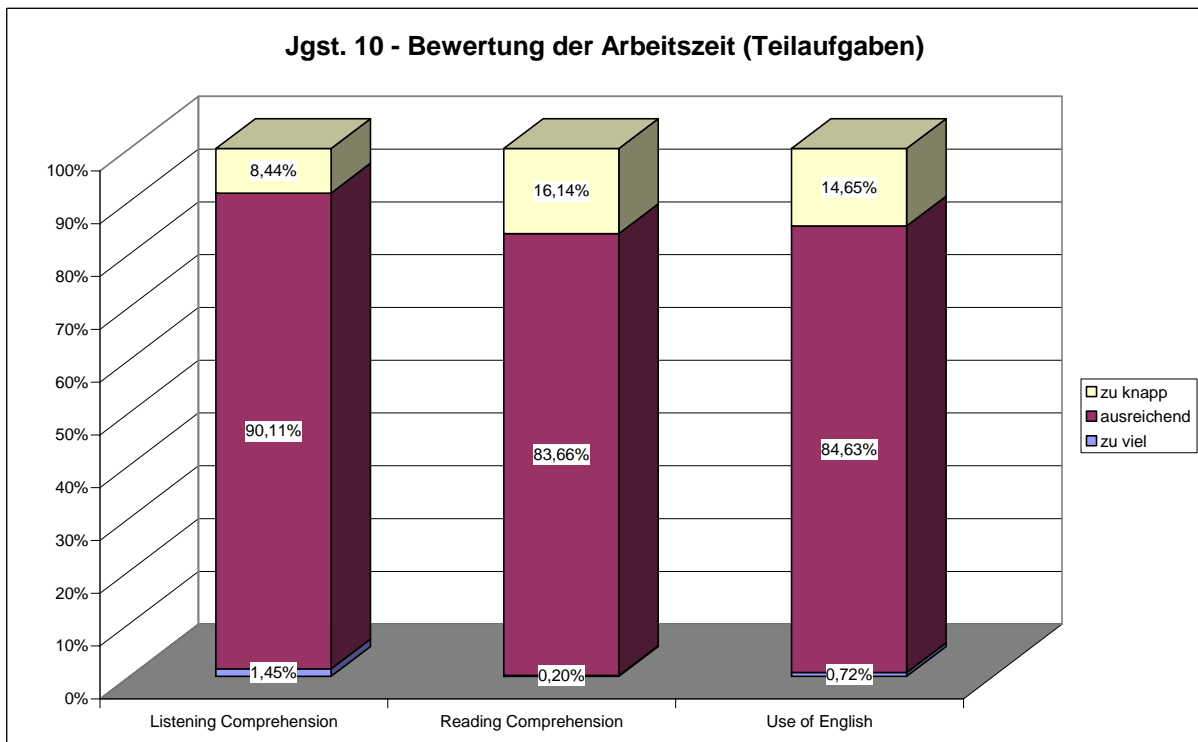
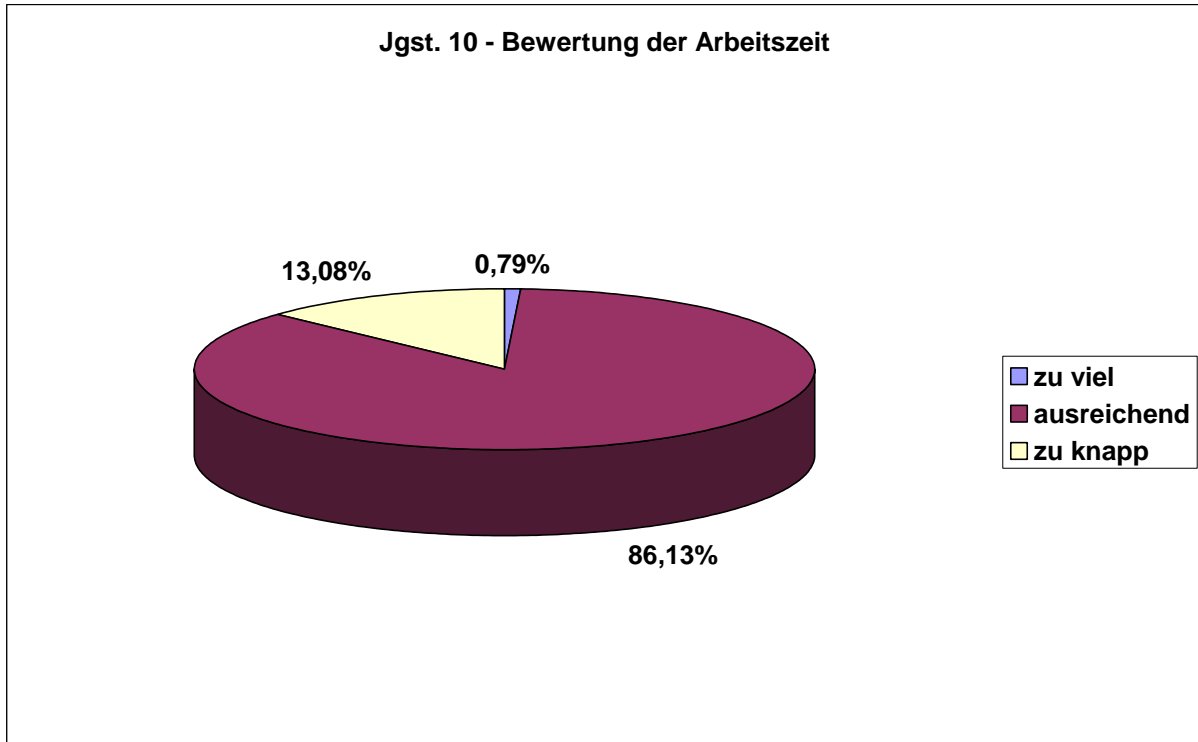

4.2 Bewertung des Anforderungsniveaus (in Prozentwerten)

