

**Jahrgangsstufentest Englisch
Jahrgangsstufe 10 / 11
am Gymnasium
7. Oktober 2008**

Statistische Auswertung

Statistische Auswertung des Jahrgangsstufentests Englisch – Jahrgangsstufe 10 – am Gymnasium 2007

1 Gesamtüberblick

Gesamtzahl der teilnehmenden Gymnasien:	400
Gesamtzahl der teilnehmenden Schulklassen:	1749
Gesamtzahl der teilnehmenden Schüler:	38287
Durchschnittlicher Lösungsgrad:	72,23%
Notenschnitt aller Schüler:	2,93
Bester Schuldurchschnitt:	2,13
Schlechtester Schuldurchschnitt:	4,35

2 Statistische Einzelauswertung

2.1 Notenverteilung bayernweit (in Prozentwerten)

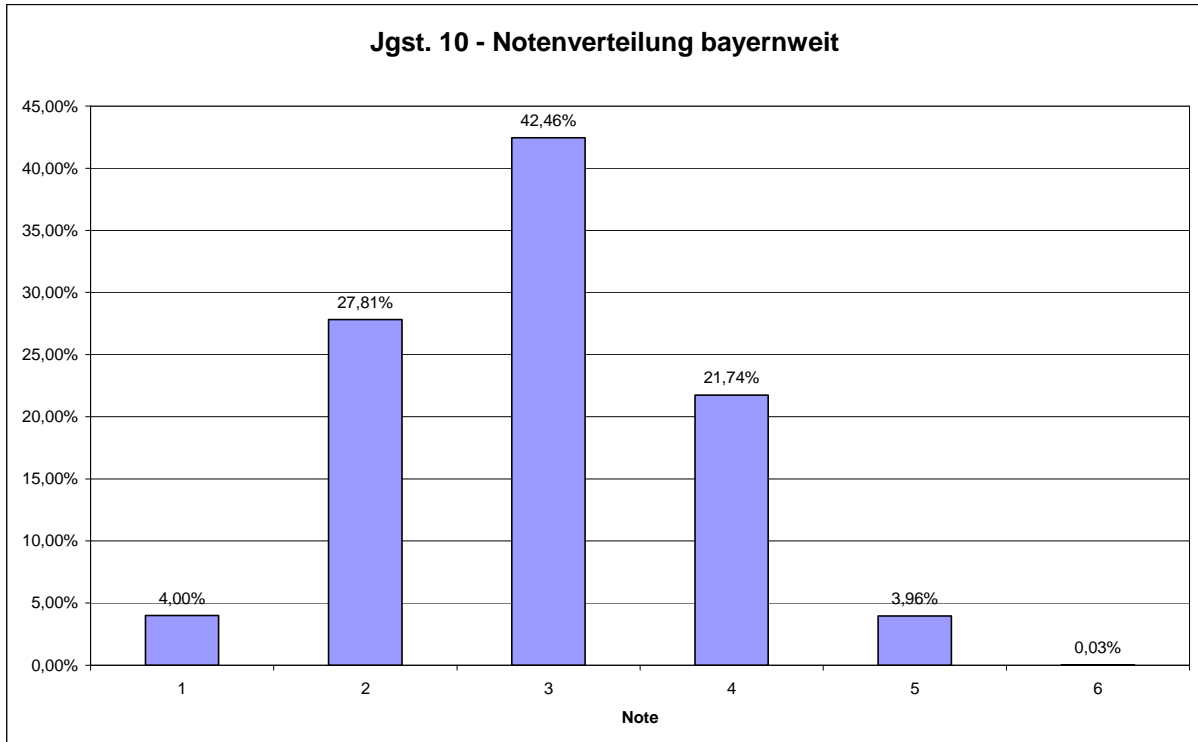

2.2 Verteilung der Schulschnitte bayernweit

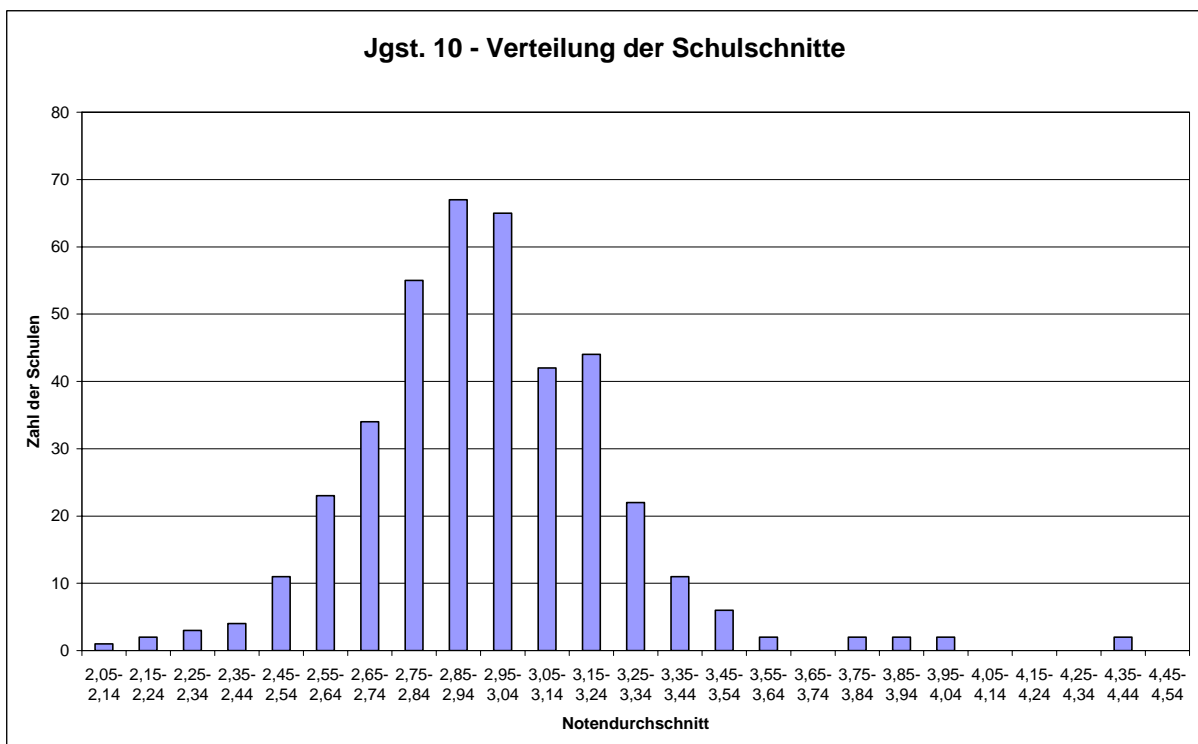

2.3 Durchschnittlicher Lösungsgrad nach MB-Bezirken

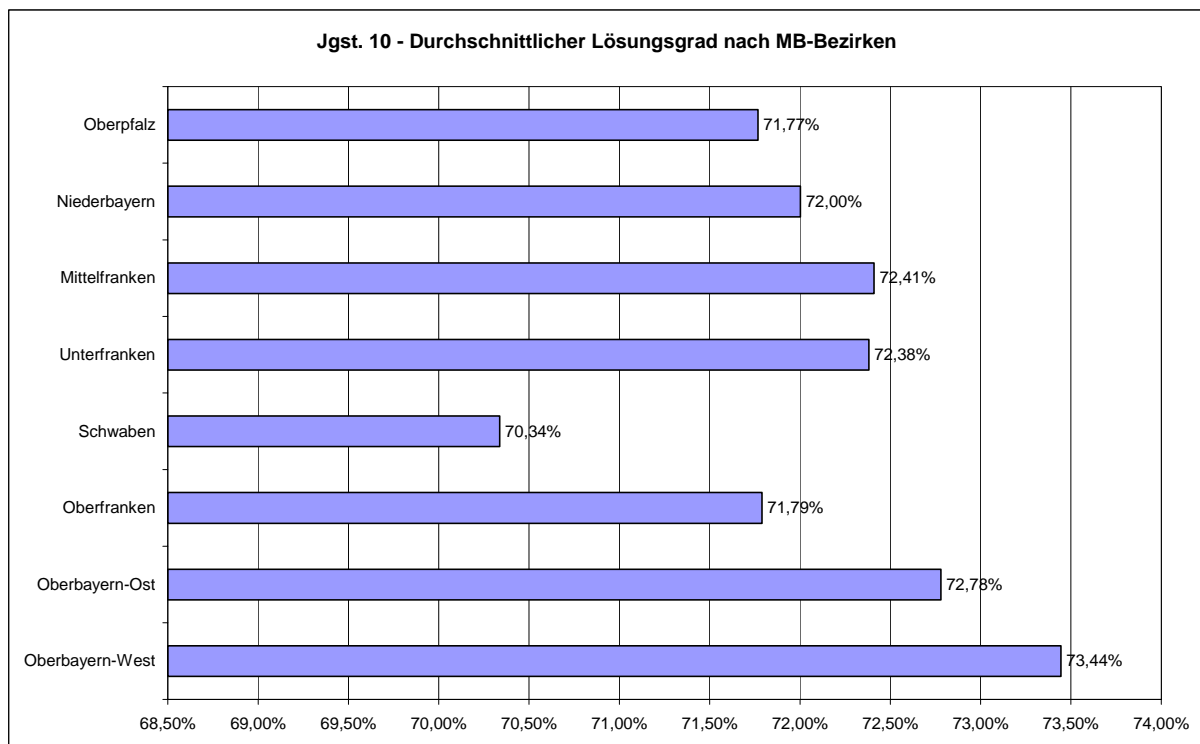

2.4 Durchschnittlicher Lösungsgrad nach Schulträgern

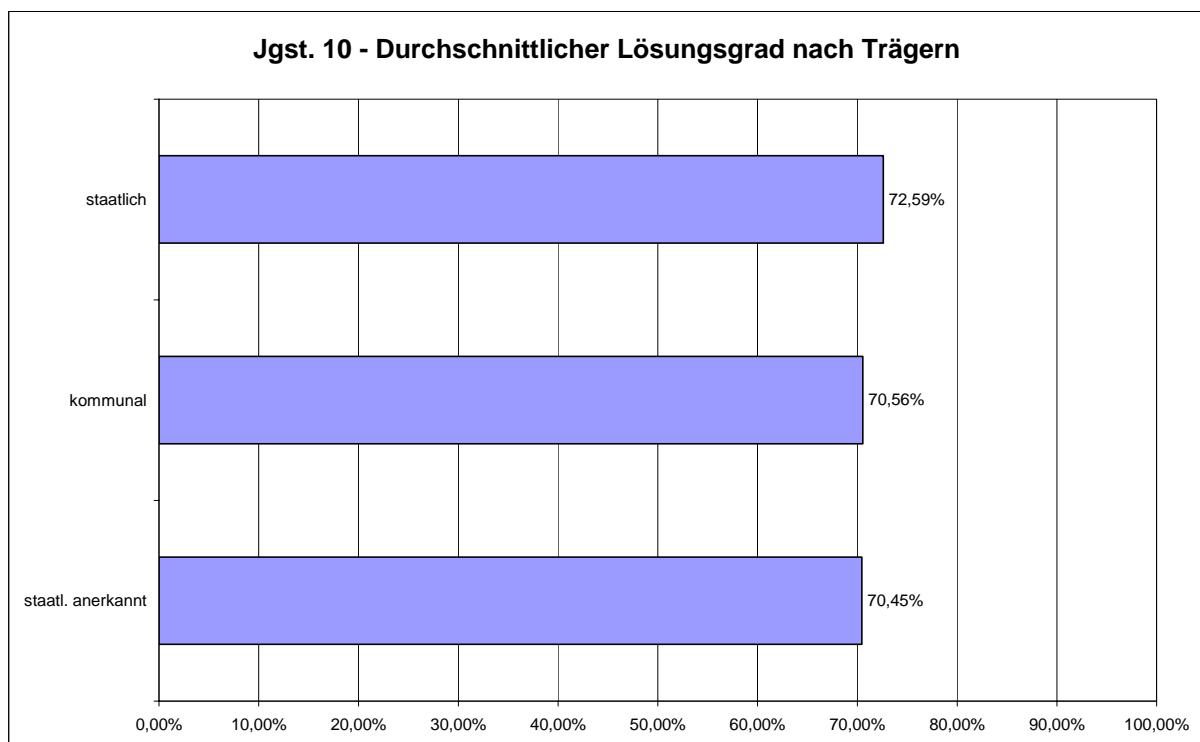

3 Lösungsgrad bei den Einzelaufgaben

Dargestellt ist, welcher Prozentsatz der maximal möglichen Bewertungseinheiten bei den einzelnen Aufgaben von allen Teilnehmern erreicht wurde:

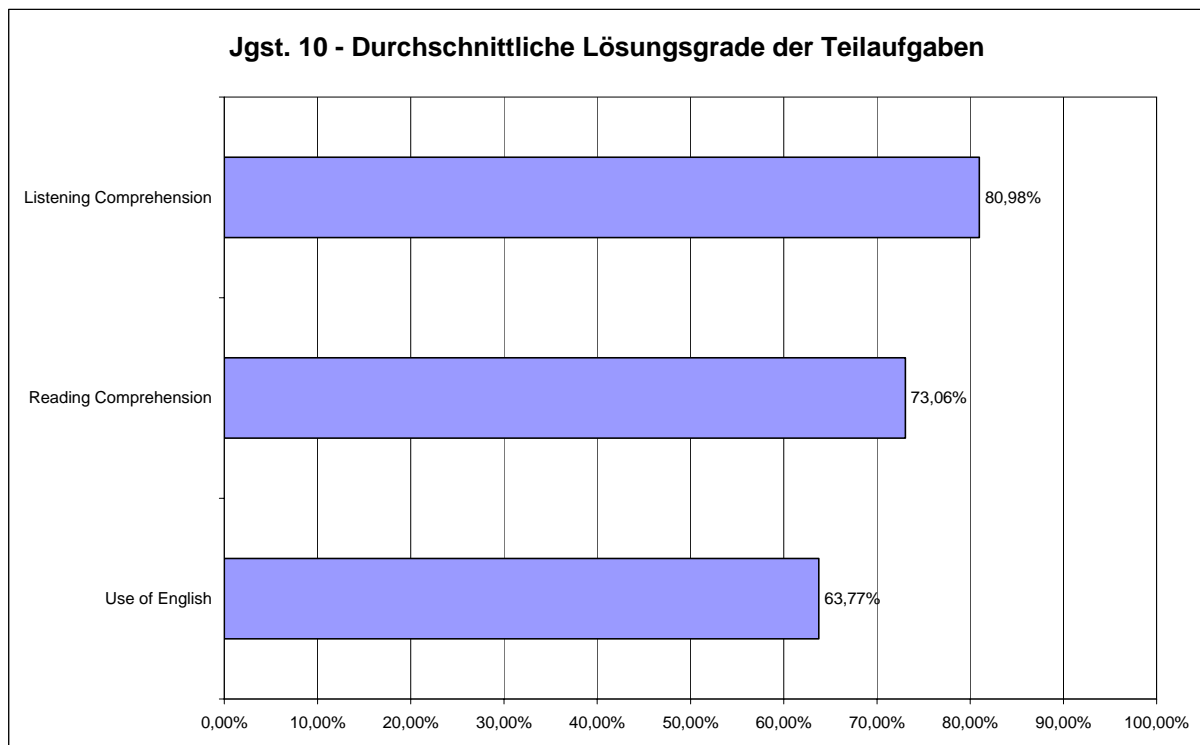

Der **durchschnittliche Lösungsgrad** insgesamt betrug **72,23 %**.

4 Bewertung des Gesamttests

4.1 Bewertung der Arbeitszeit (in Prozentwerten)

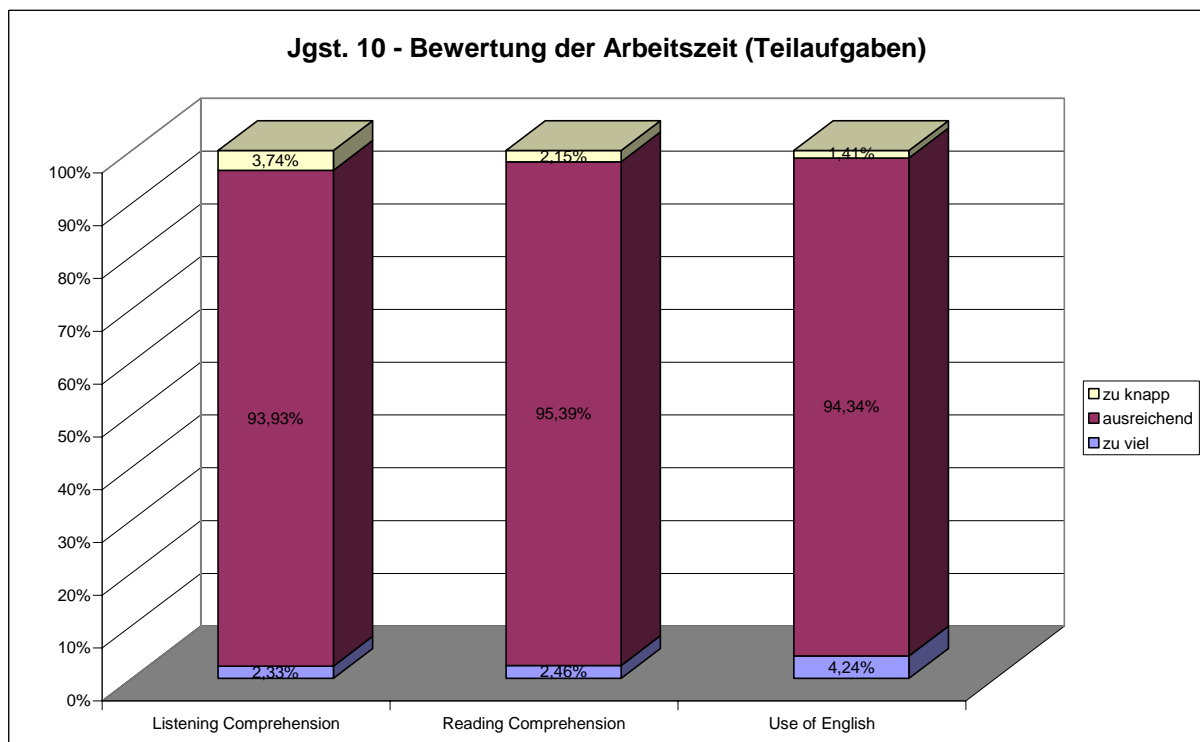
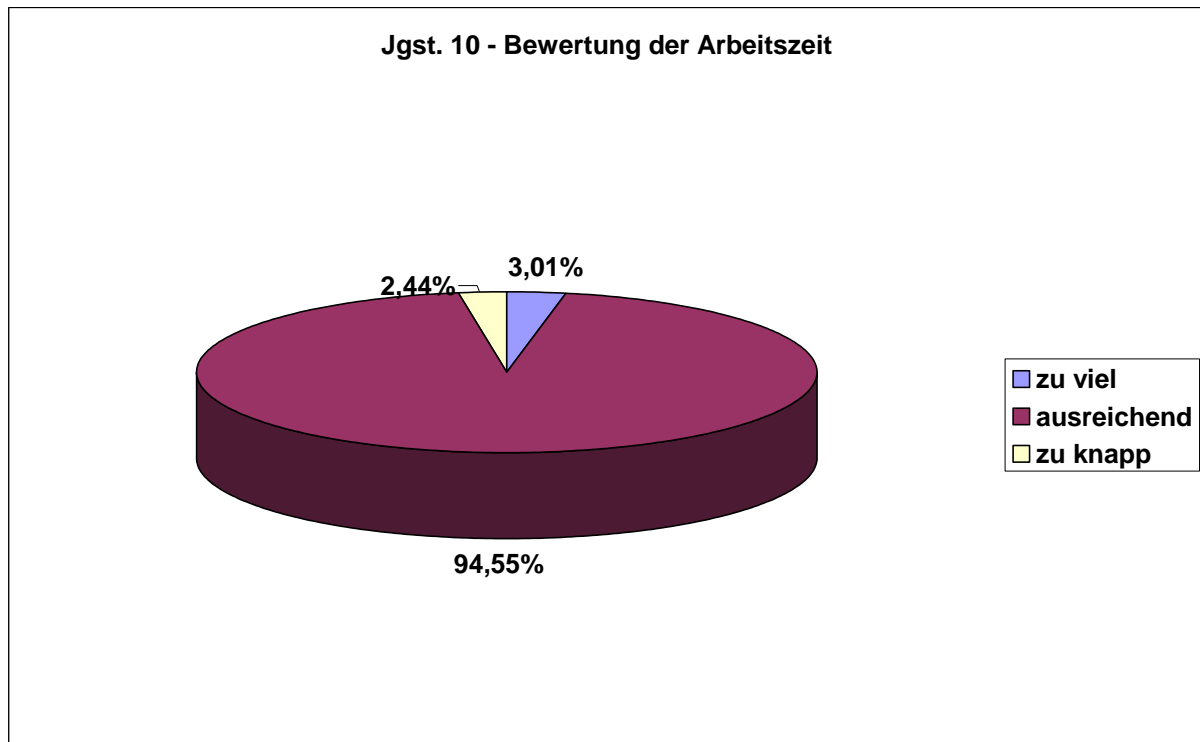

4.2 Bewertung des Anforderungsniveaus (in Prozentwerten)

