

**Jahrgangsstufentest Englisch
Jahrgangsstufe 6
am Gymnasium
23. September 2004**

Statistische Auswertung

**Staatsinstitut für Schulqualität und Bildungsforschung
OStRin Dr. Andrea Taubenböck
November 2004**

Übersicht

| | | |
|-----|--|---|
| 1 | Gesamtüberblick..... | 3 |
| 2 | Statistische Einzelauswertung..... | 4 |
| 2.1 | Notenverteilung bayernweit (in absoluten Zahlen und Prozentwerten) | 4 |
| 2.2 | Notendurchschnitte der einzelnen MB-Bezirke und bayernweiter Notendurchschnitt..... | 5 |
| 2.3 | Notendurchschnitte nach Schulstatus und bayernweiter Notendurchschnitt | 5 |
| 2.4 | Verteilung der Schulschnitte bayernweit..... | 6 |
| 3 | Lösungsgrad bei den Einzelaufgaben (in Prozentwerten)..... | 7 |
| 4 | Bewertung des Gesamttests | 8 |
| 4.1 | Bewertung der Arbeitszeit (in Prozentwerten) | 8 |
| 4.2 | Bewertung des Anforderungsniveaus (in Prozentwerten)..... | 9 |

Statistische Auswertung des Jahrgangsstufentests Englisch – Jahrgangsstufe 6 – am Gymnasium 2004

1 Gesamtüberblick

| | |
|--|-------|
| Gesamtzahl der teilnehmenden Gymnasien: | 363 |
| Gesamtzahl der teilnehmenden Schulklassen: | 1392 |
| Gesamtzahl der teilnehmenden Schüler: | 38584 |
| Notenschnitt aller Schüler: | 2,77 |
| Bester Schuldurchschnitt: | 1,93 |
| Schlechtester Schuldurchschnitt: | 4,84 |

2 Statistische Einzelauswertung

2.1 Notenverteilung bayernweit (in absoluten Zahlen und Prozentwerten)

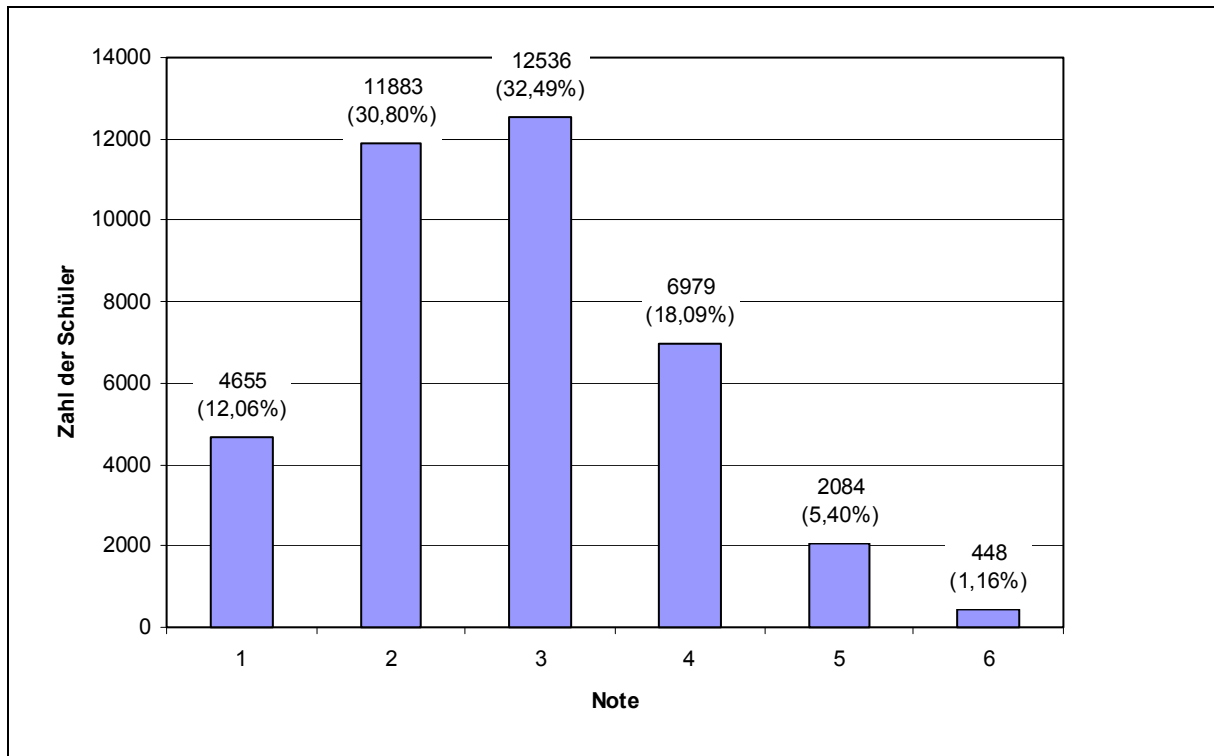

Bericht über den Jahrgangsstufentest Englisch – Jahrgangsstufe 6 – am Gymnasium 2004

2.2 Notendurchschnitte der einzelnen MB-Bezirke und bayernweiter Notendurchschnitt

| <i>MB-Bezirk</i> | <i>Notenschnitt</i> |
|---------------------------------------|---------------------|
| Oberpfalz | 2,61 |
| Niederbayern | 2,82 |
| Mittelfranken | 2,82 |
| Unterfranken | 2,80 |
| Schwaben | 2,80 |
| Oberfranken | 2,72 |
| Oberbayern-Ost | 2,76 |
| Oberbayern-West | 2,80 |
| bayernweiter Notendurchschnitt | 2,77 |

2.3 Notendurchschnitte nach Schulstatus und bayernweiter Notendurchschnitt

| <i>Schulstatus</i> | <i>Notenschnitt</i> |
|---------------------------------------|---------------------|
| Staatliche Gymnasien | 2,75 |
| Kommunale Gymnasien | 2,93 |
| Private Gymnasien | 2,90 |
| bayernweiter Notendurchschnitt | 2,77 |

2.4 Verteilung der Schulschnitte bayernweit

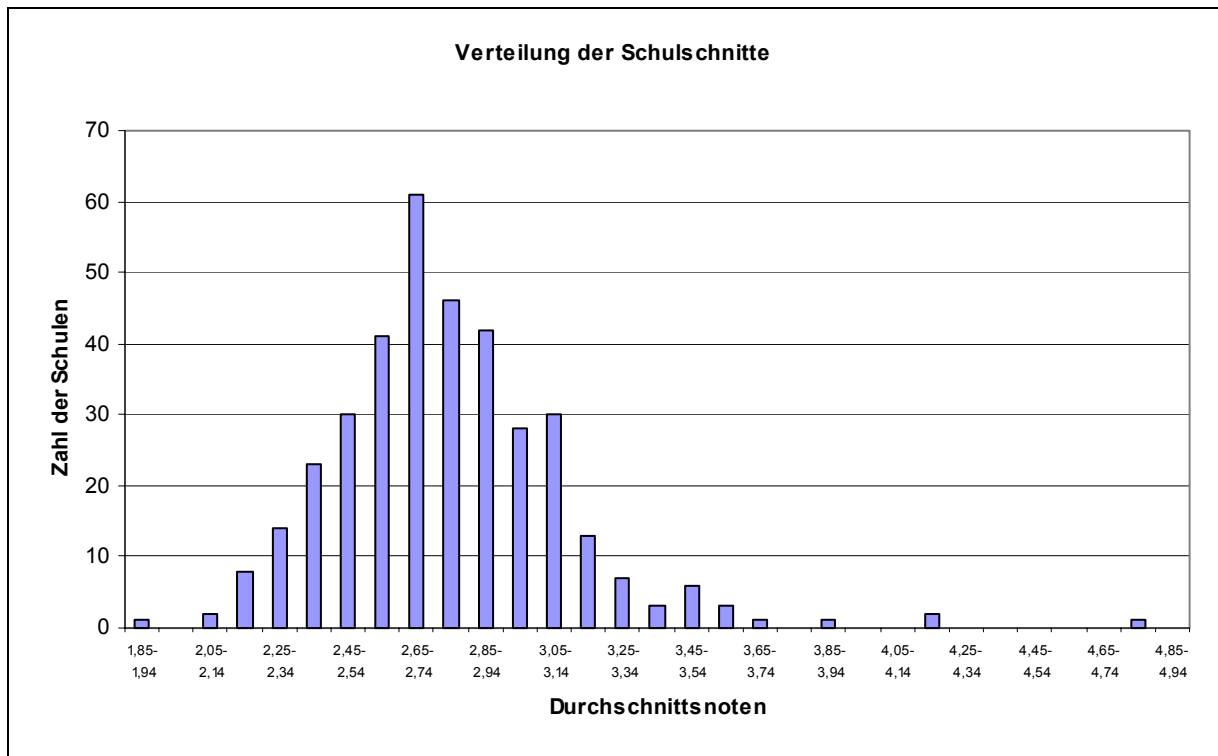

3 Lösungsgrad bei den Einzelaufgaben (in Prozentwerten)

Dargestellt ist, welcher Prozentsatz der maximal möglichen Bewertungseinheiten bei den einzelnen Aufgaben von allen Teilnehmern erreicht wurde:

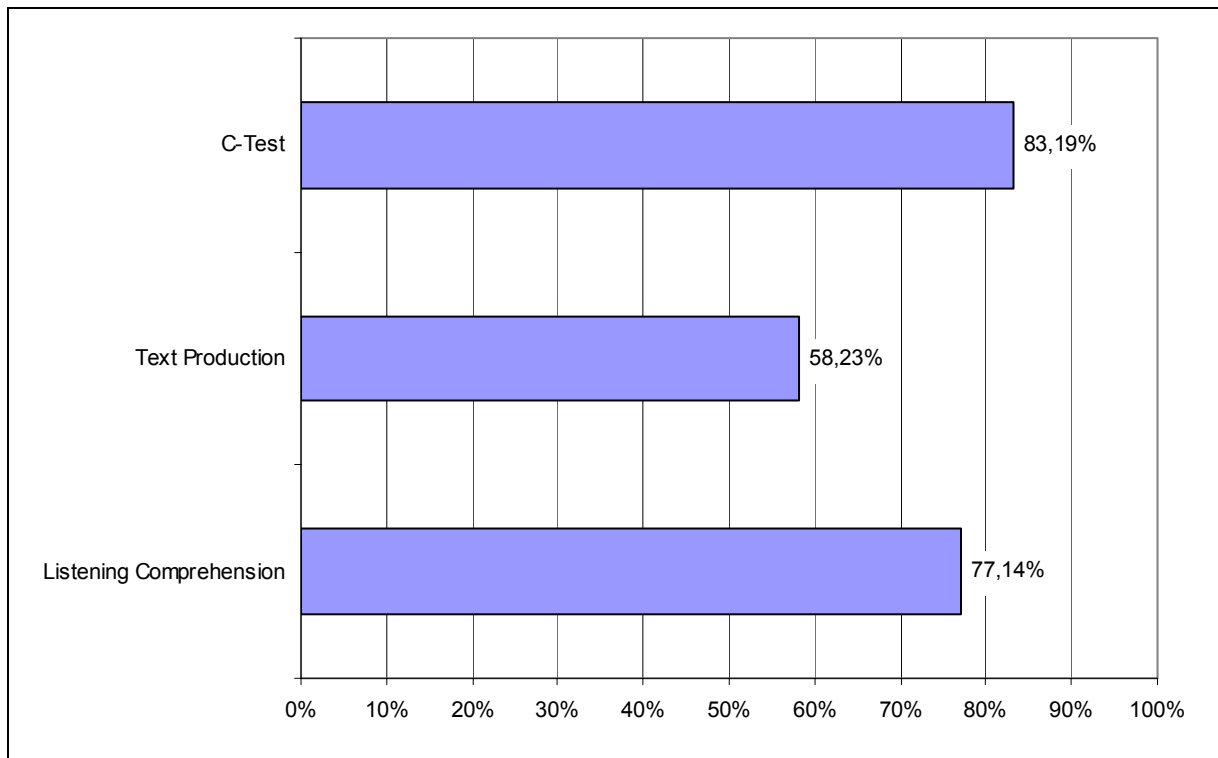

Der **durchschnittliche Lösungsgrad** insgesamt betrug **72,86 %**.

4 Bewertung des Gesamttests

4.1 Bewertung der Arbeitszeit (in Prozentwerten)

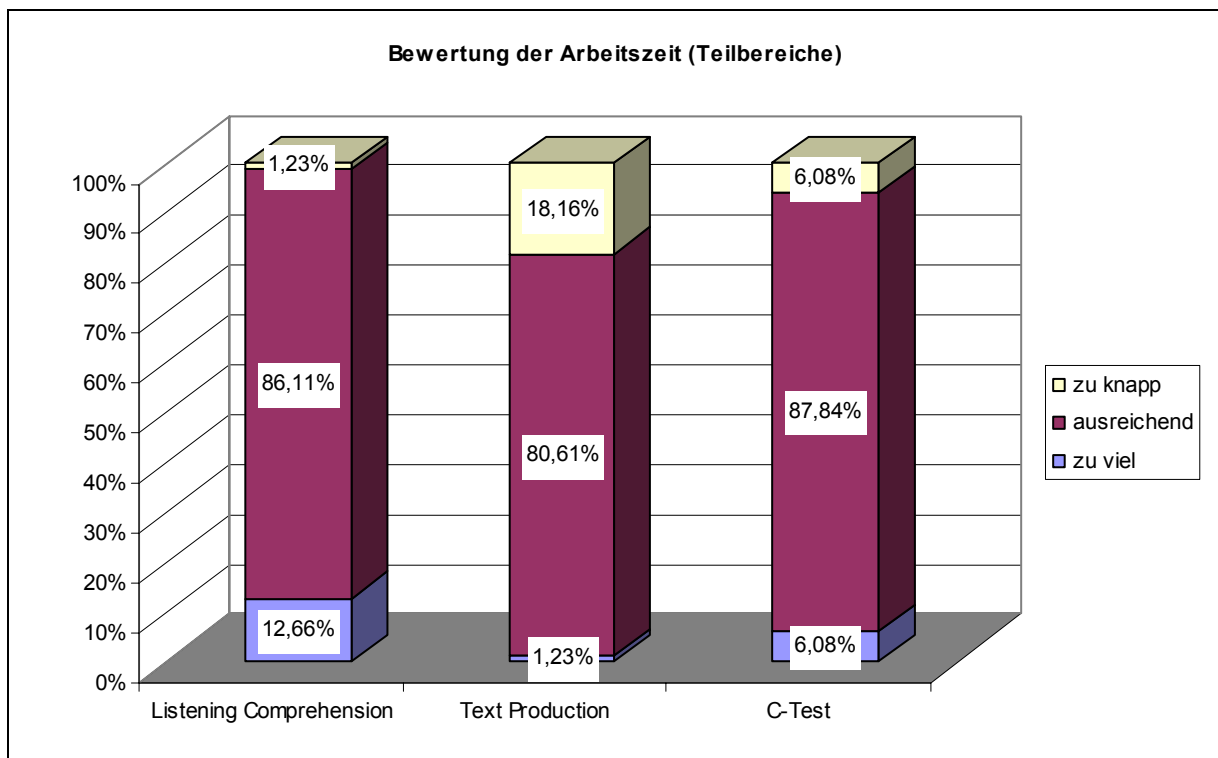
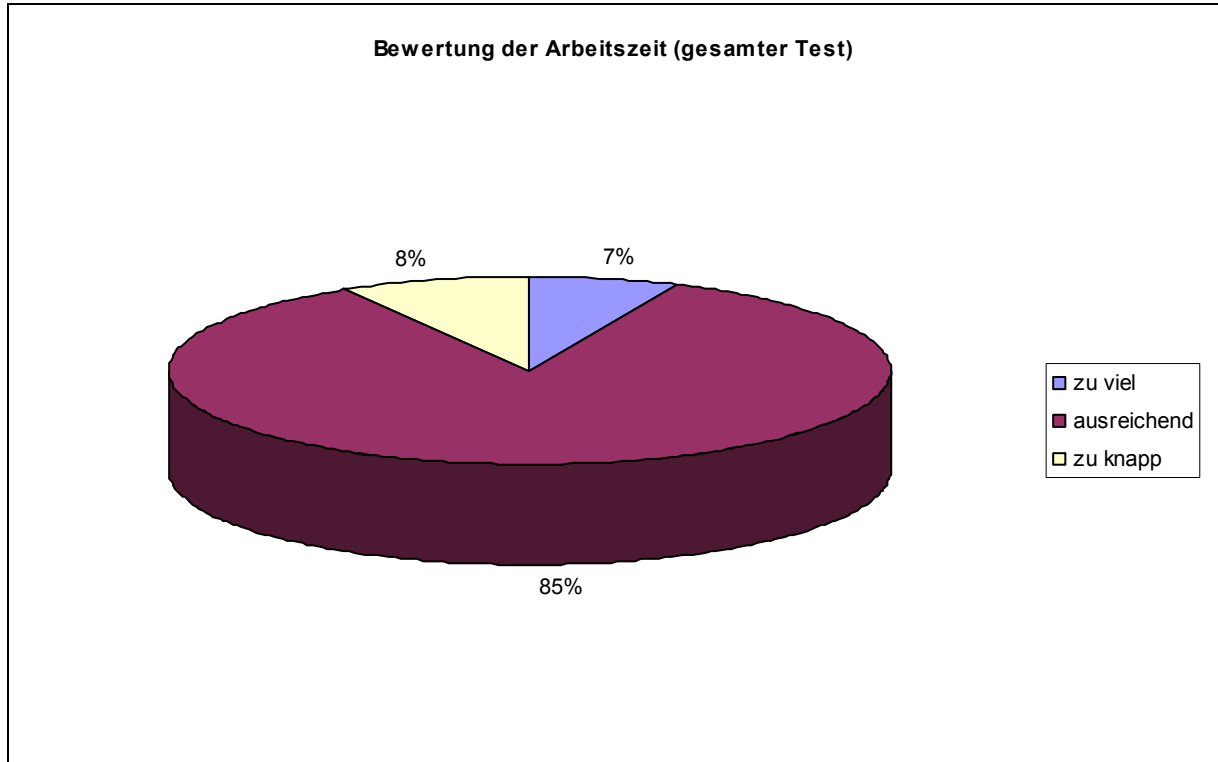

4.2 Bewertung des Anforderungsniveaus (in Prozentwerten)

