

**Jahrgangsstufentest Englisch
Jahrgangsstufe 6
am Gymnasium
29. September 2011**

Statistische Auswertung

Statistische Auswertung des Jahrgangsstufentests Englisch – Jahrgangsstufe 6 – am Gymnasium 2011

1 Gesamtüberblick

Gesamtzahl der teilnehmenden Gymnasien:	370
Gesamtzahl der teilnehmenden Schul- klassen:	1.571
Gesamtzahl der teilnehmenden Schüler:	41.506
Durchschnittlicher Lösungsgrad:	71,08 %
Notenschnitt aller Schüler:	2,94
Bester Schuldurchschnitt:	1,88
Schlechtester Schuldurchschnitt:	4,91

2 Statistische Einzelauswertung

2.1 Notenverteilung bayernweit (in Prozentwerten)

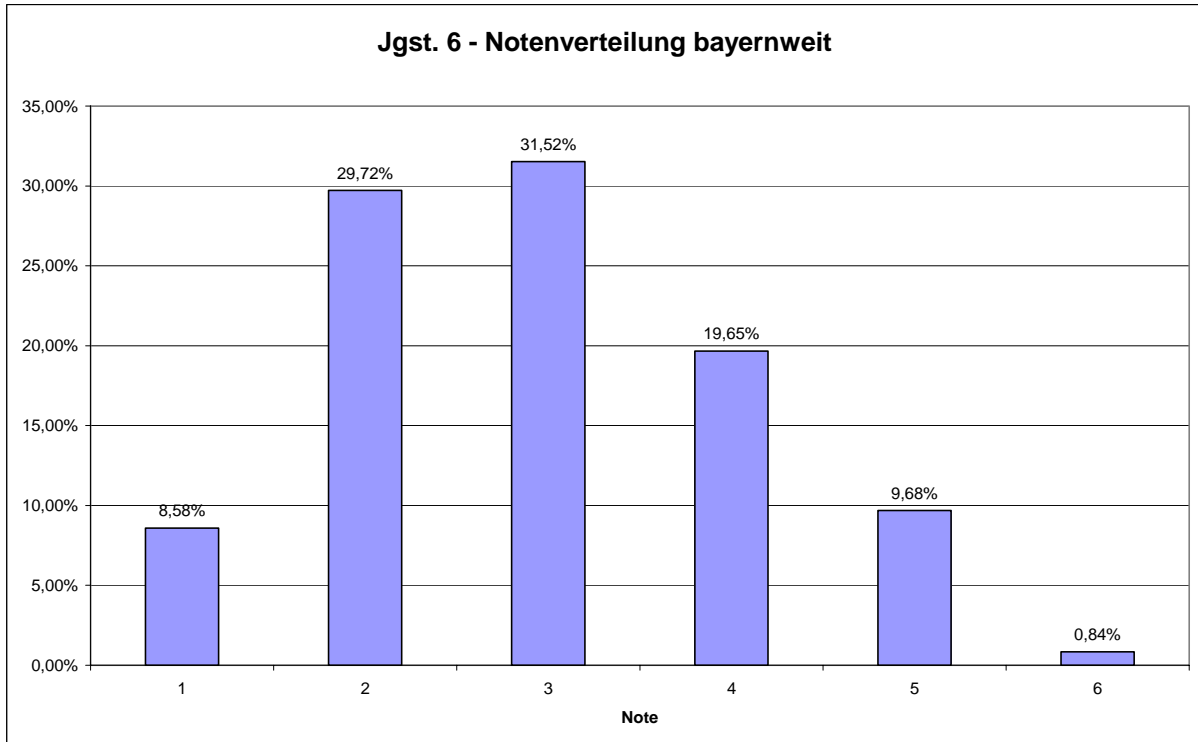

2.2 Verteilung der Schulschnitte bayernweit

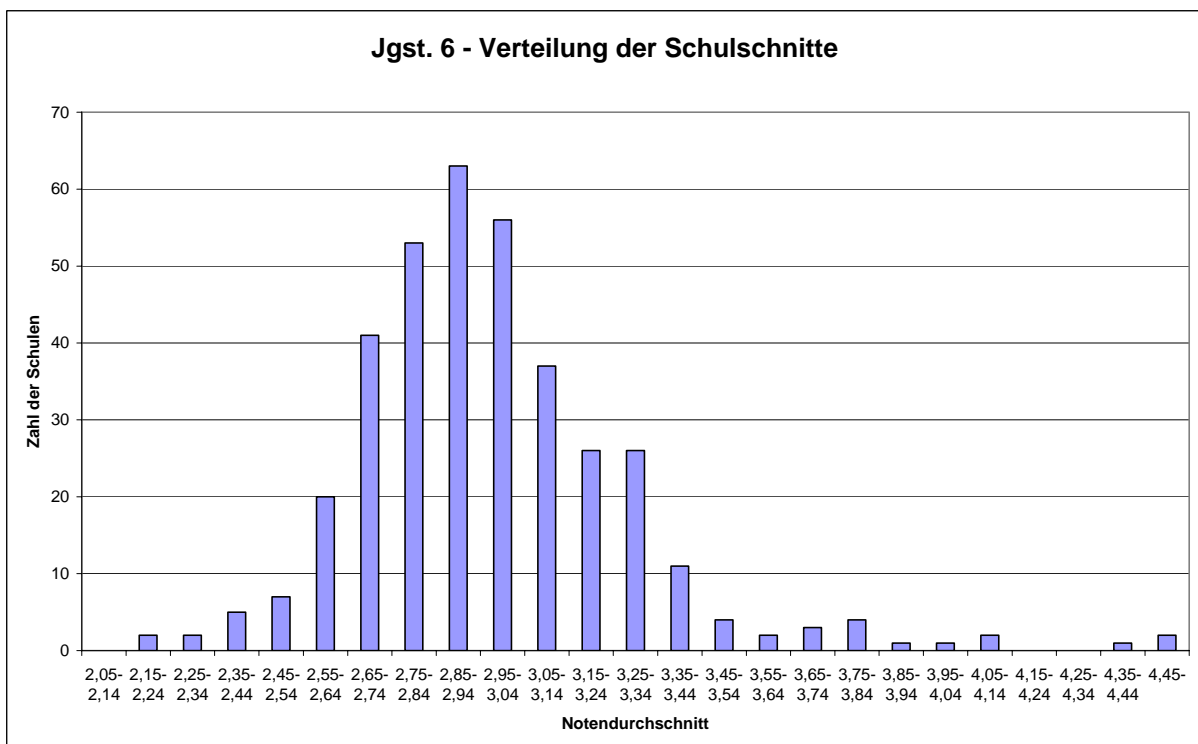

2.3 Durchschnittlicher Lösungsgrad nach MB-Bezirken

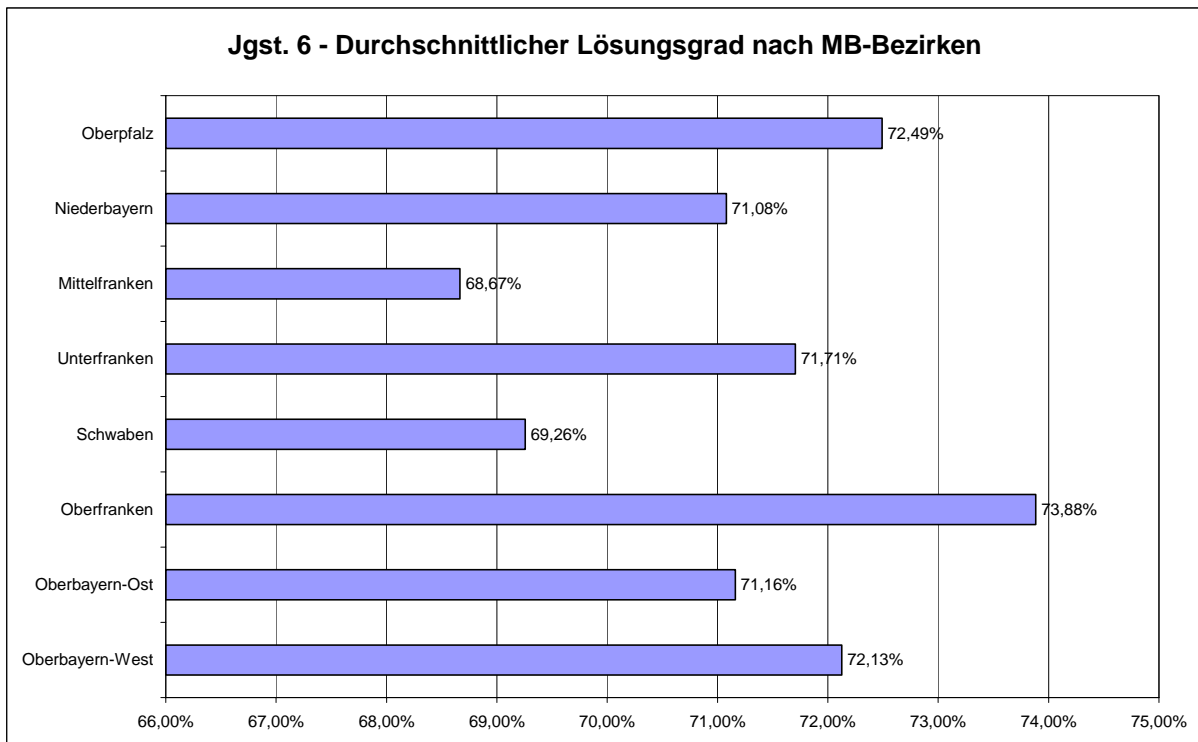

2.4 Durchschnittlicher Lösungsgrad nach Schulträgern

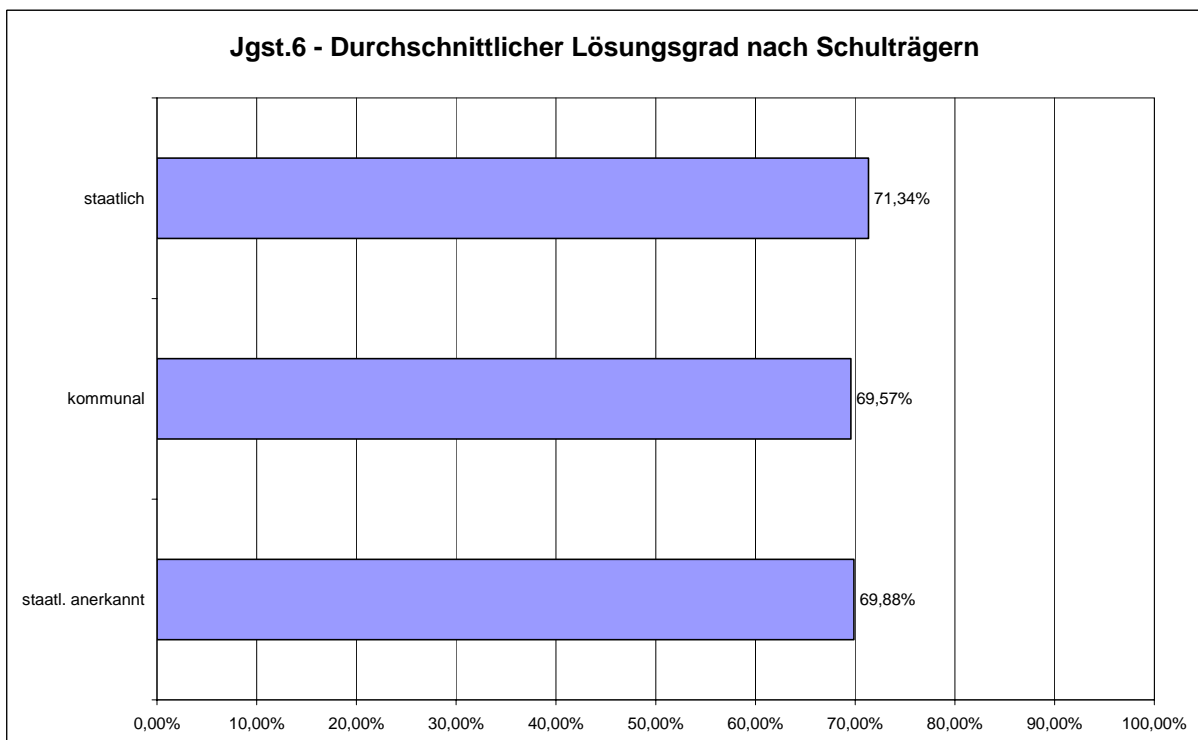

3 Lösungsgrad bei den Einzelaufgaben

Dargestellt ist, welcher Prozentsatz der maximal möglichen Bewertungseinheiten bei den einzelnen Aufgaben von allen Teilnehmern erreicht wurde:

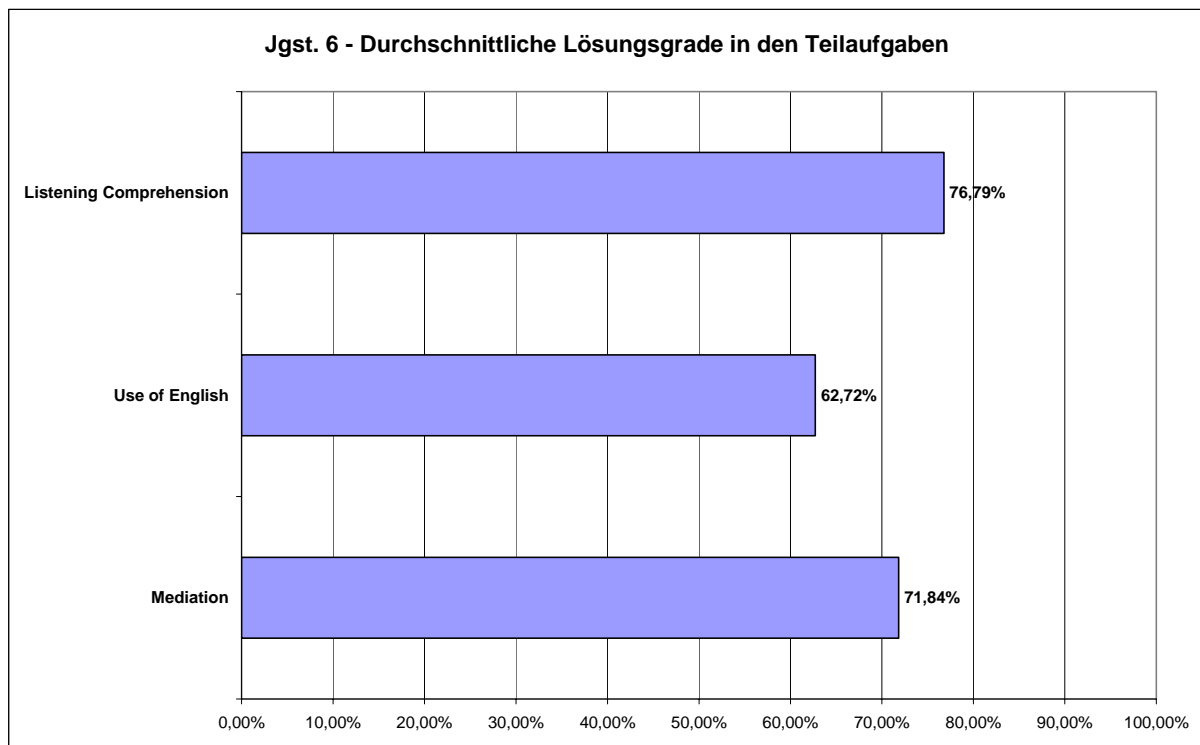

Der durchschnittliche Lösungsgrad insgesamt betrug 71,08 %.

4 Bewertung des Gesamttests

4.1 Bewertung der Arbeitszeit (in Prozentwerten)

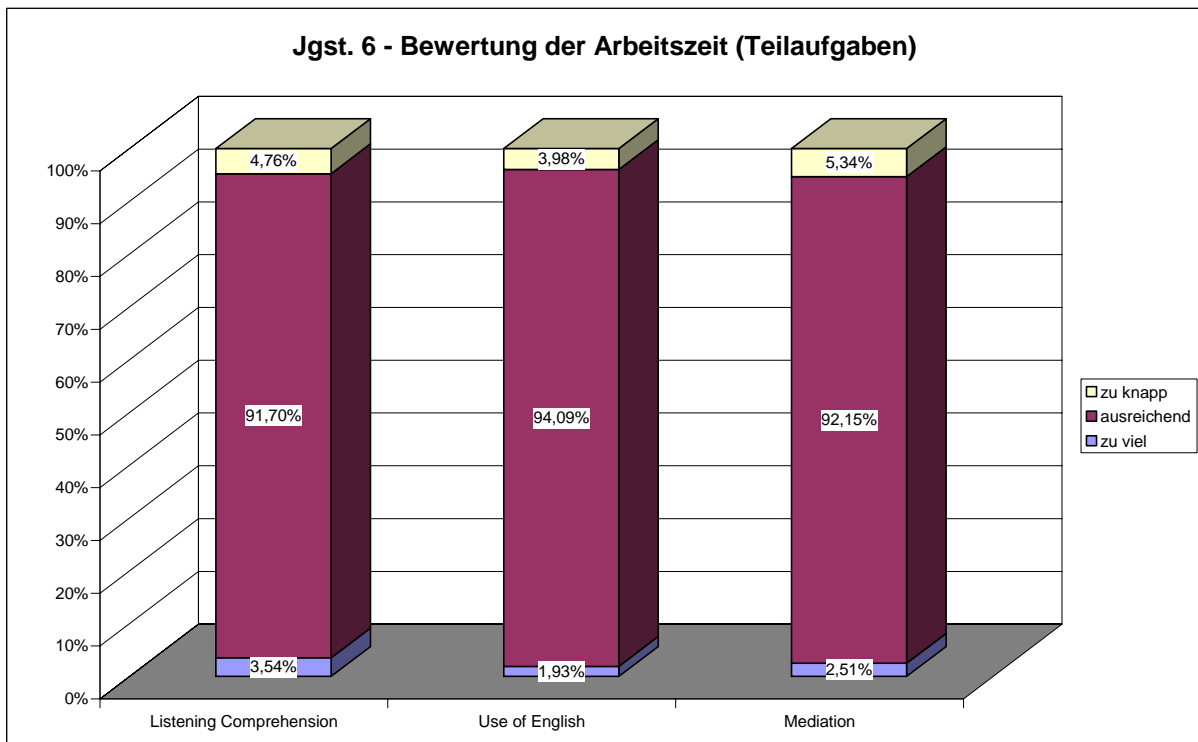
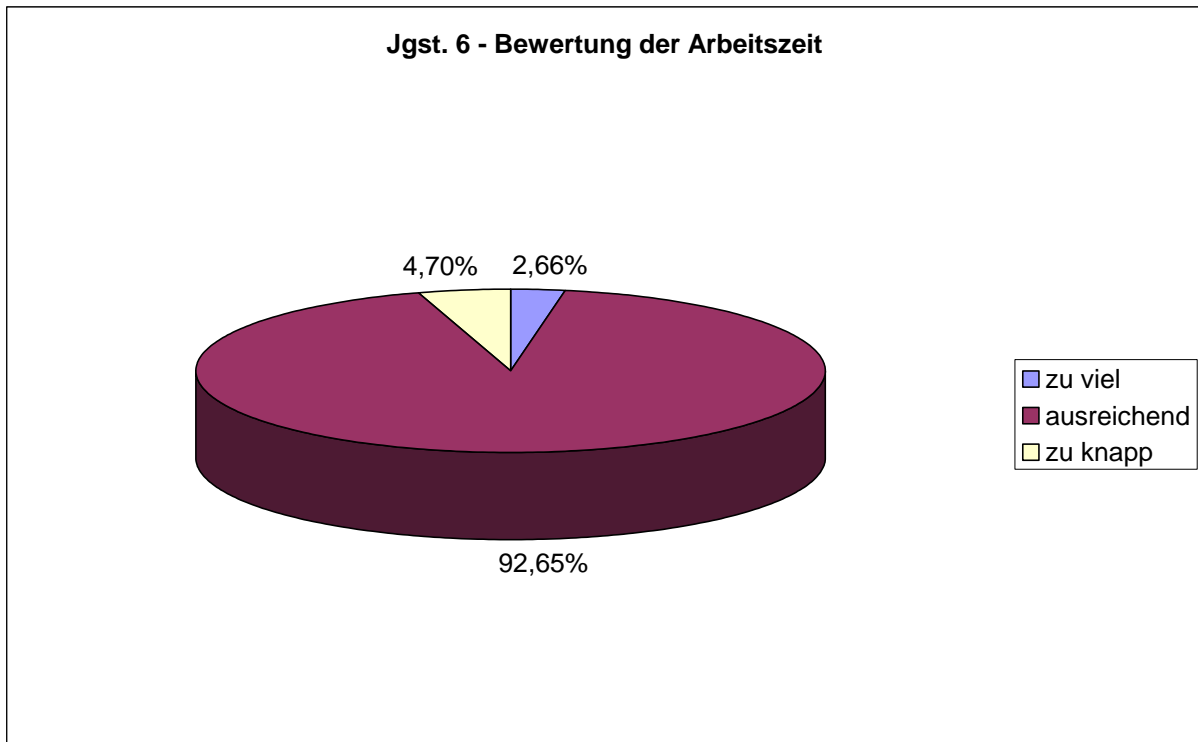

4.2 Bewertung des Anforderungsniveaus (in Prozentwerten)

